РЕКЛАМНОЕ ИЗДАНИЕ

НОЯБРЬ 2022

ЗОЛОТОЙ КВАДРАТ

ТУЛА

ЮБИЛЕЙНЫЙ ВЫПУСК: 15 ЛЕТ В ТУЛЕ

На обложке

Мария Морозова,

психоаналитик

О том, как психоанализ помогает обрести себя

Также в номере:

Премия «Тульский бренд»: 56 лучших компаний региона

Проект «Масштаб личности»

16+

РЕКЛАМНОЕ ИЗДАНИЕ

НОЯБРЬ 2022

ЗОЛОТОЙ КВАДРАТ

ТУЛА

ЮБИЛЕЙНЫЙ ВЫПУСК: 15 ЛЕТ В ТУЛЕ

На обложке

Егор Касумов,

основатель агентства Kasumov Travel

О том, куда отправиться этой зимой

Также в номере:

Премия «Тульский бренд»: 56 лучших компаний региона

Проект «Масштаб личности»

16+

НОВЫЙ EXEED VX

ЛИМИТИРОВАННАЯ КОЛЛЕКЦИЯ

АВТОКЛАСС

EXEED ЦЕНТР
АВТОКЛАСС НА НОВОМОСКОВСКОМ

+7 4872 33 80 80

г. Тула, Новомосковское шоссе, 17

SOKOLOV

от −60%

на ВСЁ!

ТРЦ «Гостиный Двор»

ул. Советская, д. 47

1-й этаж

ИП Тимофеев С. В. * Предложение действует с 01.11.22 г. до 30.11.22 г. Подробности по телефону

ТЕЛ.: (4872) 50-12-85, 52-42-50, 52-42-60
ОТДЕЛ РЕКЛАМЫ:
ZK_REKLAMA2@TULA-PRESSA.RU
РЕДАКЦИЯ: ZK_GEA@TULA-PRESSA.RU

От редактора

Фото: Егор Конабевцев
Жакет, джинсы, ботильоны и серьги: салон одежды Persona Grata
Макияж и укладка: бьюти-студия PUDRA

«ЗОЛОТОЙ КВАДРАТ» ПРАЗДНУЕТ 15-ЛЕТИЕ

15 лет мы помогаем региональному бизнесу быть более узнаваемым.

15 лет показываем читателям, что жизнь в Туле может быть красивой, насыщенной, интересной, вкусной. Ведь наши будни во многом определяет фокус внимания.

В 2007 году «Золотой квадрат» создавался как шопинг-гид с элементами лайфстайл. Продукт успешно запустился в Калуге, затем масштабировался в Туле и стал гидом по модным покупкам, ресторанам, салонам красоты и клиникам – сосредоточением внимания успешных людей города. Отсюда и название – «Золотой квадрат» – реверанс в сторону миланского шопинг-квартала.

С момента основания многое изменилось: мир, медиа, технологии, сами люди. Мы пережили кризисы и пандемию. Перезапустили журнал в новых сезонных форматах – А3 и А4, помимо любимого компактного А5. Вот и юбилейный выпуск напечатали в максимальном масштабе. Все-таки уже большие ребята 😊

Из fashion-путеводителя журнал превратился в издание об успешных людях, которые меняют наш город к лучшему. Если берете в руки «Золотой квадрат», то можете быть уверены, что найдете здесь личные контакты лучших. Можно сказать, это – ваша личная записная книжка с именами первых лиц региональных компаний в области красоты, здоровья, интерьера, путешествий, моды, финансов и недвижимости.

У глянца за это время заметно трансформировалась функция. Мало просто информировать – за это теперь отвечает телеграм (12+). И мы не собираемся с ним конкурировать.

Задача журнала – знакомить аудиторию с локальными брендами и достойными региональными экспертами, которым можно доверять, рассказывать о светской жизни города, а главное – выстраивать отношения.

В материалах мы по-прежнему стараемся балансировать между полезным и «продуктовым» контентом. Первый нужен читателю, второй – рекламодателям, без которых журнал вовсе не смог бы существовать.

По сути, под глянцевой обложкой скрывается работа настоящего коммуникационного агентства. Наша команда не просто выпускает глянец, но разрабатывает рекламные кампании для бизнеса, делает съемки, пишет продающие тексты, организует пиар-мероприятия и полезные бизнес-завтраки.

Я благодарю каждого партнера, доверившего продвижение своей компании креативной команде «Золотого квадрата», и каждому сотруднику редакции, который внес важный вклад в процветание издания.

Глянец в регионе жив только потому, что меняется вместе с городом и с людьми, которые здесь сияют.

До новых встреч! А мы ушли на планерку по декабрьскому номеру!

Эльвира Гафина,
главный редактор

ПАРТНЕРЫ

LINDA, модельно-артистическое агентство,Клары Цеткин, 4, оф. 304, 704-734 lindamodel.ru

GOLD MODELS, модельное агентство, Ф. Энгельса, 62, 4 эт. 38-41-33, +7 903 840-41-33 goldtula.ru

BENATTI, обувь и аксессуары, ТРЦ «Макси», 2-й этаж, ул. Пролетарская, 2, ТРЦ «Гостиный двор», 1-й этаж, ул. Советская, 47, +7 4872 25-24-44, +7 910 163-52-10

Lady collection, магазин бижутерии и аксессуаров для волос, Советская, 47, ТРЦ «Гостиный двор»

КЛУМБА, цветы&декор, пр. Ленина, 83а 70-02-02 klumba71.ru supermarket_klumba

SK ROYAL HOTEL TULA, отель, ул. Советская, 29, +7 (4872) 25-55-51

INSIDE, фотостудия, ул. Фридриха Энгельса, 70А +7 906 626-77-33 insidetula.com

«ВЕСТИТО», салон модной женской одежды, Красноармейский пр-т, 4, 1-й этаж, +7 910 948-31-08

BOTTEGA ITALIANA, ресторан, ул. Менделеевская, 12В, Тульский Кремль +7 920 277-19-22

«НАРЯД НАПРОКАТ», аренда платьев, ул. Советская, 78, +7 920 743 07 15 naryad_naprokat_tula

ТРЦ «ГОСТИНЫЙ ДВОР», ул. Советская, 47 gdTula tulagd.ru

«СВЕТСКИ», ресторан, ул. Советская, 3 +7 991 354-84-60 svetsky.tula svetskirest.ru

AZIMUT Отель Тула, ул. Советская, 3 Отдел бронирования +7 (800) 302-19-60 azimuthotels.com azimut_tula

КЛАСТЕР «ОКТАВА», Центральный пер., 18, +7 (4872) 77 02 07, oktava_klaster

QUI, бутик женской одежды, Софьи Перовской, 3, +7 910 557-94-27

SERGINNETTI, магазин одежды, пр-т Ленина, 54А, serginnetti.ru

«АМЕЛИ», бутик модной одежды, ул. Демонстрации, 8, +7 (4872) 58-35-85 amelitula ameli_tula

PUDRA, бьюти-студия, пр-т Ленина, 102, к. 4, 4-й этаж, оф. 403 +7 960 613-89-99 pudra.tula

ВИЗАЖИСТ АННА ЖУКОВА, +7 961 148-72-88

Обложка: Мария Морозова, психоаналитик

Фотограф: Елена Кононенко
Продюсер: Дарья Королева
Макияж и прическа: студия красоты Pudra
Место съёмки: Toto shiro

Обложка: Егор Касумов, основатель агентства Kasumov Travel

Фотограф: Егор Конабевцев
Продюсер съемки: Эльвира Гафина
Стилист: Екатерина Клюкина

ГЛАВНЫЙ РЕДАКТОР: ЭЛЬВИРА ГАФИНА

РУКОВОДИТЕЛЬ ОТДЕЛА РЕКЛАМЫ: МИХАИЛ ЧУКАНОВ

ТЕКСТЫ: МАРИЯ СВИСТУНОВА, КСЕНИЯ ЛАНГЕ, ЭЛЬВИРА ГАФИНА

ФОТО: ЕГОР КОНАБЕВЦЕВ, ЕЛЕНА КОНОНЕНКО, ЮЛИЯ МАТЮХИНА, ЖАННА КАРП, ДМИТРИЙ БАШКИРОВ, ЕКАТЕРИНА БАЛАКИНА

ВЕРСТКА, ДИЗАЙН: ОЛЬГА ПРОКОПЬЕВА

ОТДЕЛ ПРОИЗВОДСТВА: АЛЕКСАНДР ЮН

Рекламное издание журнал «Золотой квадрат. Тула», № 179, ноябрь 2022, дата выхода в свет 07.11.2022 г. Учредитель: ООО «Дом Прессы», генеральный директор – Коренюгин Павел Владимирович, главный редактор – Гафина Эльвира Александровна. Зарегистрировано Управлением Федеральной службы по надзору в сфере связи, информационных технологий и массовых коммуникаций по Тульской области 28.04.2022 г. ПИ №ТУ 71-00528. Отпечатано в типографии ООО «Борус-Принт»: 115201, г. Москва, МО Москворечье-Сабурово вн.тер.г., 1-й Котляковский пер., д. 3, этаж 1, пом. 1/12. www.borus.ru, 8-800-600-74-54, zakaz@borus.ru, заказ № П43453. Тираж 2 500 экз. Распространяется бесплатно. Редакция не несет ответственности за содержание рекламных материалов. Полное или частичное воспроизведение статей и материалов, опубликованных в «Золотом квадрате. Тула», допускается только по согласованию с редакцией. Мнение редакции может не совпадать с мнениями авторов публикаций. Все цены действительны на момент публикации. Адрес редакции и издателя: 300012, Тульская область, г. Тула, Городской пер., 15б, телефон редакции: (4872) 50-12-85.

16+

Платья, завораживающие сердца,
ждут вас в «Сливках»
www.slivkistore.ru

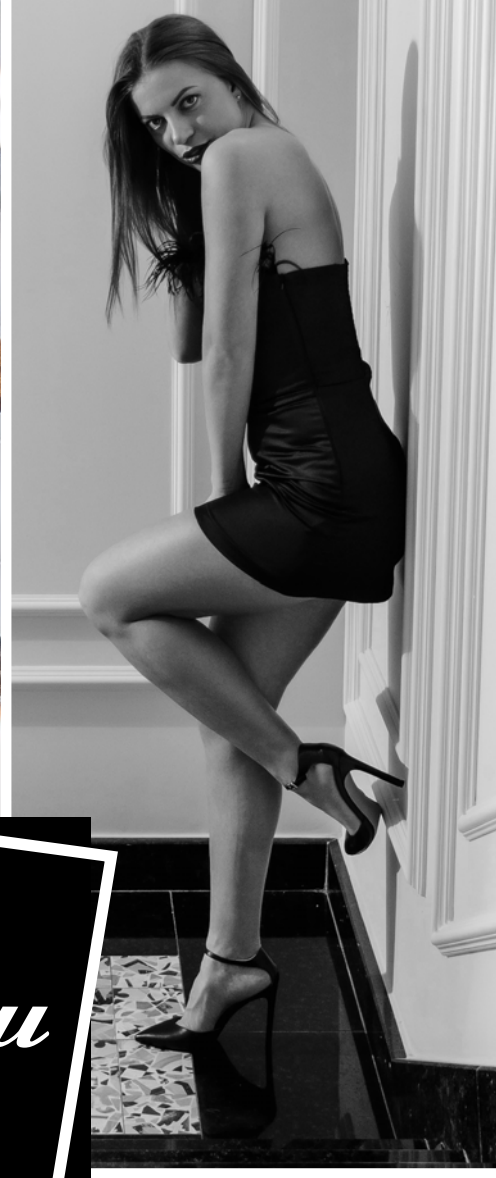

Сливки
салон одежды и обуви

Макияж: Наталья Санталова
Прическа: Анна Жукова
Фотограф: Егор Конабевцев
Место съемки: AZIMUT Отель Тула

ИП Сурякова О.А.

ОФИЦИАЛЬНЫЙ ПРЕДСТАВИТЕЛЬ CHARMSTORE И TOPTOP

НОВОГОДНЯЯ КОЛЛЕКЦИЯ ОТ БРЕНДА WAYLOWAY

Советская, 58 +7 920 272-60-54
slivkistore slivkistore_ru

Код вашего УСПЕХА

ИЩЕТЕ ДЕЛОВОЙ КОСТЮМ НА ВАЖНЫЕ ПЕРЕГОВОРЫ ИЛИ ПОДХОДЯЩИЕ ЧЕРНЫЕ БРЮКИ НА КАЖДЫЙ ДЕНЬ В ОФИС? В ТУЛЕ ЗА ДЕЛОВОЙ ДРЕСС-КОД ОТВЕЧАЕТ BUSINESS LINE! ЗДЕСЬ ВСЕГДА В НАЛИЧИИ ЭЛЕГАНТНАЯ, СТРОГАЯ ОДЕЖДА НА ЛЮБУЮ ФИГУРУ.

БЕЗУПРЕЧНОЕ КАЧЕСТВО ТКАНИ

Ключевая ценность Business Line. Вещи прослужат вам не один сезон и будут выглядеть как новые даже после многочисленных стирок и химчисток!

ДЕЛОВОЙ ГАРДЕРОБ-ТРАНСФОРМЕР

Business Line любят и ценят поклонницы сдержанной классики и спокойных цветов. Если вы работаете в офисе, банке или администрации, вам точно понравятся блузы, жакеты и брюки в стиле первой леди Клэр Андервуд из сериала «Карточный домик». Самое приятное, что все вещи Business Line образуют капсулу и отлично миксуются между собой, экономя вам время и деньги.

СТЕГАНЫЕ КОСТЮМЫ – ТРЕНД 2022

В этом сезоне не придется выбирать между модной и теплой одеждой. Дизайнеры учли все пожелания. Стеганая юбка-карандаш в дуэте с жакетом будут уместны в офисе, а по раздельности составят отличную базу для кежуал-образов.

ДЕЛОВОЙ ДРЕСС-КОД ОТ 40 ДО 52 РАЗМЕРА

Устали искать подходящий фасон брюк, жакетов и юбок? В Business Line вы точно найдете свой! В каждой линейке до 20 моделей: брюки-дудочки и палаццо, юбки-карандаши и «трапеции», приталенные жакеты и пиджаки прямого кроя, платья-футляры и «полусолнце». Дизайнеры бренда проанализировали все типы фигуры и разработали модель под любой рост и размер одежды от 40 до 52.

BUSINESS LINE
ОДЕЖДА ДЛЯ ДЕЛОВЫХ ЖЕНЩИН

ТРЦ «МАКСИ», 1-й этаж, бутик А54
+7 910 165-37-03 BusinessLine_71

ИП Кузнецова Н. Г. «Бизнес лайн»

ОСТАНАВЛИВАЕМ ВРЕМЯ. ПРОДЛЕВАЕМ МОЛОДОСТЬ

КЛИНИКА CHRONOS ПРЕДСТАВЛЯЕТ ТОП-3 МЕТОДИК, КОТОРЫЕ ПОМОГУТ ВАМ ВЫГЛЯДЕТЬ НА 10 ЛЕТ МОЛОЖЕ БЕЗ ИНЪЕКЦИЙ И ОПЕРАЦИЙ.

SMAS-ЛИФТИНГ

БЕСТСЕЛЛЕР В ОБЛАСТИ ОМОЛОЖЕНИЯ, АЛЬТЕРНАТИВА НИТЕВОЙ ПОДТЯЖКЕ ЛИЦА. ПОДХОДИТ ДЛЯ ПАЦИЕНТОВ С НЕЧЕТКИМ ОВАЛОМ ЛИЦА, СКЛОННЫМ К ОТЕЧНОСТИ И ПОЯВЛЕНИЮ ВЫРАЖЕННЫХ СКЛАДОК В ОБЛАСТИ ШЕИ И ДЕКОЛЬТЕ .

- **НЕПРЕВЗОЙДЕННЫЙ ОМОЛАЖИВАЮЩИЙ ЛИФТИНГ ОБЛАСТИ ЛБА, БРОВЕЙ, ВЕРХНЕГО И НИЖНЕГО ВЕКА БЕЗ ОПЕРАЦИЙ**
- **СОЗДАНИЕ ЧЕТКОГО И ПОДТЯНУТОГО ОВАЛА ЛИЦА**
- **ВОССТАНОВЛЕНИЕ ТОНУСА И УПРУГОСТИ КОЖИ**
- **УСТРАНЕНИЕ ВТОРОГО ПОДБОРОДКА, БРЫЛЕЙ, ОТЕКОВ**

КАК ЭТО РАБОТАЕТ:

SMAS-лифтинг – это воздействие высокоинтенсивным сфокусированным ультразвуком. Он позволяет работать с уровнем SMAS, подкожно-жировой клетчаткой и поверхностными слоями кожи. Метод дает мощную подтяжку кожи и создает красивые контуры скул и подбородка, а эффект сохраняется в течение 2-3 лет. Благодаря сфокусированному воздействию происходит мощная выработка коллагена в проблемных зонах и запускаются процессы обновления и восстановления.

ОМОЛОЖЕНИЕ FOTONA 4D

РЕВОЛЮЦИЯ В ОМОЛОЖЕНИИ КОЖИ. ДАЕТ ВИДИМЫЙ РЕЗУЛЬТАТ ПРОФИЛАКТИКИ И КОРРЕКЦИИ ПРИЗНАКОВ ПТОЗА НИЖНЕЙ ТРЕТИ ЛИЦА, УГОЛКОВ ГЛАЗ И ГУБ, УСТРАНЯЕТ СЛЕДЫ УСТАЛОСТИ.

- **ЗАМЕТНАЯ ПОДТЯЖКА ОВАЛА ЛИЦА БЕЗ РЕАБИЛИТАЦИИ**
- **ОМОЛОЖЕНИЕ ПОВЕРХНОСТНЫХ И ГЛУБОКИХ СЛОЕВ КОЖИ**
- **ЛИФТИНГ СКУЛ БЕЗ ФИЛЕРОВ**
- **КОРРЕКЦИЯ ПРОБЛЕМ «НОСОГУБНОГО ТРЕУГОЛЬНИКА»**
- **БЛЕФАРОПЛАСТИКА БЕЗ ОПЕРАЦИИ**

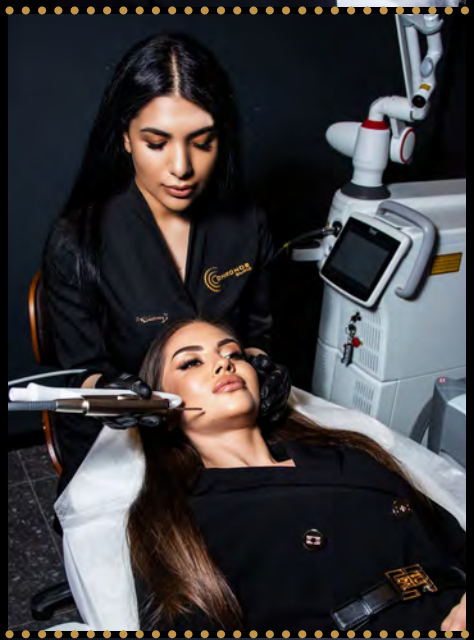

КАК ЭТО РАБОТАЕТ:

Процедура Fotona 4D основана на воздействии неодимового и эрбиевого лазера на ткани лица снаружи и на слизистую в полости рта. Сочетает сразу 4 взаимодополняющих метода. Smooth-lifting запускает лифтинг изнури, фракционное омоложение Frac3 повышает тонус и упругость, лазерное омоложение Piano уменьшает птоз, а лазерный пилинг SupErficial полирует кожу, словно в фоторедакторе.

ТОЛЬКО В CHRONOS: МГНОВЕННЫЙ ЛИФТИНГ HYDRADERMIE НА АППАРАТЕ GUINOT

ИДЕАЛЬНАЯ ПРОЦЕДУРА ДЛЯ ОМОЛОЖЕНИЯ КОЖИ И КОРРЕКЦИИ ОВАЛА ЛИЦА.

- **УСТРАНЯЕТ ДАЖЕ ГЛУБОКИЕ МОРЩИНЫ**
- **СПОСОБСТВУЕТ РЕГЕНЕРАЦИИ КОЖИ И ВЫРАВНИВАЕТ ТОН**
- **ПОВЫШАЕТ УПРУГОСТЬ И ЭЛАСТИЧНОСТЬ**
- **ОБЕСПЕЧАИВАЕТ ХОРОШИЙ ЛИМФОДРЕНАЖ И ЯВЛЯЕТСЯ ПРОФИЛАКТИКОЙ ПТОЗА**

КАК ЭТО РАБОТАЕТ:

HYDRADERMIE действует на молекулярном уровне, запускает процессы обновления и деления клеток, что придает лицу заметный лифтинг. Методика подходит для всех типов кожи. Интеллектуальный аппарат позволяет осуществлять 4 воздействия для омоложения: динамическую ионизацию, антивозрастной лимфодренаж, миостимуляцию и термальную энергию. А для закрепления результата попробуйте интенсивную программу омоложения за 1 час – AGE SUMMUM.

ОФИЦИАЛЬНЫЙ ПРЕДСТАВИТЕЛЬ GUINOT INSTITUT • PARIS

CHRONOS CLINIC

УЛ. ВЕРЕСАЕВА, 20, ТЕЛ.: +7 977 407-77-71

ИМЕЮТСЯ ПРОТИВОПОКАЗАНИЯ. ТРЕБУЕТСЯ КОНСУЛЬТАЦИЯ СПЕЦИАЛИСТА

ООО «ХРОНОС». «Хронос Клиник». Лицензия № ЛО41-01187-71/00591377

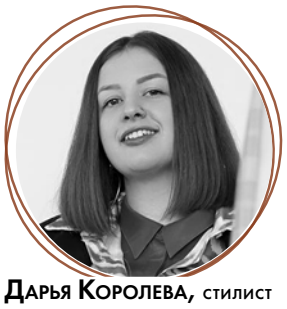

Дарья Королева, стилист

Одеться в шоколад

Шоколадные оттенки — новая база осеннего гардероба. Брауни, жженая карамель, капучино, кленовый сироп, горький шоколад — эти глубокие и элегантные цвета напоминают нам об осени, настраивая на волну уюта и спокойствия. Стилист Дарья Королева подсказывает, где в Туле одеться в шоколад.

ВЕСТИТО

Костюм в коричневом оттенке такой же эффектный, как черный, но менее строгий. Особенно если дополнить его блузой с абстрактным принтом, напоминающим карамель.

GOLDSTUDIO SHOWROOM

Если вы искали теплую обувь на осень, заглядывайте в шоурум Аллы Веденеевой. Пара из натуральной замши с натуральной овчиной внутри согреет вас, как чашка горячего шоколада.

SAXEVE

Палитра шоколадных оттенков и принт «гусиная лапка» слились воедино: сложный жакет от бренда Saxeve идеально дополнит как деловой, так и вечерний образ.

ASHA HEELS

Сапоги в оттенке мокко от салона одежды Asha Heels скрасят ваш образ в любую погоду. В комплекте с образом total brown получится лук на пасмурные дни, а в сочетании с молочной гаммой – для теплого воскресенья в компании близких.

ПЕРСОНА GRATA

Трикотажный жилет – вкусная альтернатива свитеру. В комплекте с брюками и пальто у вас получится самый аппетитный образ этой осени.

BUSINESS LINE

Терракотовое платье-футляр расположит к вам кого-угодно! У этого оттенка деловой подход.

СЛИВКИ

Что может быть более универсальным, чем коричневая сумка? Добавьте в свой образ нотку ретро-эстетики, если хотите почувствовать себя героиней любимой осенней киноленты.

FELICITY

Геометрия в тренде! Сделайте жакет с зигзагами ярким акцентом в монохромном образе.

GOTA

Надевая шоколадное пальто, мы ощущаем себя, как дома. Объемное двубортное пальто цвета капучино с вышивкой «my favorite coat» точно станет любимым в вашем гардеробе.

SERGINNETTI

Горький, темный и молочный – миксуйте все вкусы шоколада в одном образе. Брюки, топ и кожаный жакет – готовый рецепт офисного аутфита.

Ты что ТАКАЯ ДЕРЗКАЯ?

«К ЧЕМУ СКРОМНОСТЬ, ЕСЛИ МОЖНО ШОКИРОВАТЬ?» — СЛОГАН, КОТОРЫЙ ОТЛИЧНО ОТРАЖАЕТ НОВУЮ ЭПАТАЖНУЮ КОЛЛЕКЦИЮ ОДЕЖДЫ ОТ ШОУРУМА GOLDSTUDIO71 АЛЛЫ ВЕДЕНЕЕВОЙ.

Алла Веденеева — известный талантливый lash-мейкер и основатель шоурума стильной одежды. Gold_studio__showroom — это модное бьюти-пространство для девушек, которые любят быть в центре внимания.

Алла Веденеева — топовый мастер-тренер по ламинированию и коллагенированию ресниц и бровей. Именно она познакомила девушек Тулы с этими методиками и продолжает развивать сферу красоты, проводя авторские курсы. Алла эксклюзивно представляет в городе ключевые косметические бренды Nouveau Lashes, MAVEX, DLUX Professional, сыворотки для увлажнения губ и роста ресниц QITTS.

Новая коллекция шоурума — это яркие образы для тех, кто хочет выделяться из толпы. Для Gold_studio__showroom Алла выбирает одежду из дорогих тканей премиального качества.

Поклонниц fashion-экспериментов порадуют джинсы прямого кроя в стиле оверсайз, леопардовые шубы из экомеха, стильные неординарные пуховики и множество обуви — лоферы из натуральной шерсти, грубые ботинки из натуральной кожи, роскошные казаки, модные угги с открытой пяткой.

«Для меня одежда — это способ заявить о себе миру, в своих образах я транслирую свободу и драйв. Мне нравится быть настоящей, выходить за рамки. Надеть соблазнительный топ, дополнить его косухой с мужского плеча и свободными брюками карго – не проблема. Пиджак с перьями и юбку-пачку — легко. Поэтому знакомые всегда с нетерпением ждут новых интересных образов и необычных съемок».

«Идею смелости, свободы проявляться я воплощаю и в коллекциях одежды в Gold_studio__showroom. Не бойтесь носить нетривиальные образы. Сейчас в моде необычные формы в одежде, логомания, принтованные комплекты и джинсовые тотал-луки — все это вы найдёте шоуруме. Сегодня вы не побоялись надеть экстравагантный лук, а завтра набрались смелости сменфить сферу деятельности, заняться любимым делом, отправиться в давно желанное путешествие. Хотите изменить жизнь — начните с одежды!»

АЛЛА ВЕДЕНЕЕВА

ТОПОВЫЙ МАСТЕР ПО ЛАМИНИРОВАНИЮ И КОЛЛАГЕНИРОВАНИЮ РЕСНИЦ

#GOLD STUDIO 71
ПРЕМИУМ КЛАСС
КРУГЛОСУТОЧНО ДЛЯ ВАШЕЙ КРАСОТЫ

ШОУРУМ

Комсомольская, 54-б, 2-й этаж
+7 910 554-29-56
allavedeneeva1986
club68933469
oriental_cats71

Стилист: Алла Веденеева
Макияж и укладка: бьюти-студия PUDRA
Фото: Егор Конабевцев
Благодарим за помощь в организации съемки ТРЦ «Гостиный двор»

ИП Панферова А.В. «Голд Студио 71»

0+

ЕГОР КАСУМОВ, ОСНОВАТЕЛЬ АГЕНТСТВА KASUMOV TRAVEL

Куда летим ЭТОЙ ЗИМОЙ?

ДОЛГОЖДАННЫЕ АЗИАТСКИЕ НАПРАВЛЕНИЯ, ГОРНОЛЫЖКА ИЛИ АРАБСКИЕ СТРАНЫ? ГЕРОЙ НАШЕЙ ОБЛОЖКИ, МЕЖДУНАРОДНЫЙ ТРЕВЕЛ-ЭКСПЕРТ ЕГОР КАСУМОВ, ДЕЛИТСЯ ЭКСКЛЮЗИВНОЙ ПОДБОРКОЙ ОТЕЛЕЙ И ФОТОГРАФИЯМИ. КАЖДЫЙ ОТЕЛЬ ОН ПРОИНСПЕКТИРОВАЛ САМ, А ТЕПЕРЬ ГОТОВ ОРГАНИЗОВАТЬ ДЛЯ ВАС НЕЗАБЫВАЕМЫЙ ОТДЫХ ПО НЕОЖИДАННО ПРИЯТНОЙ ЦЕНЕ.

Специализация Егора Касумова — безукоризненный отдых за приемлемые деньги. За счет чего это возможно?«Я запрашиваю предложения не только у туроператоров, но и напрямую у руководителей отделов продаж отелей, с которыми знаком лично. Даже премиум-резорт можно забронировать по цене, выгоднее, чем у туроператора, или найти свободный номер, который на всех сайтах стоит «в стопе».

Sunrise Tucana Resort, Египет
От 135 тыс. р. с перелетом на двоих, all inclusive

ЕГИПЕТ

Прекрасное зимнее направление для всей семьи, роскошные новогодние программы.

Мои фавориты: Rixos Premium Magawish, Хургада. Новый стильный отель для поклонников безукоризненного сервиса, как в Турции. Живописная бухта с протяженной береговой линией и номера от 60 м² с персональным выходом к бассейну (от 200 тыс. р. на семью из 3-х человек).

ОТЕЛИ СЕТИ SUNRISE

Cristal Bay – идеален для семейного отдыха с маленькими детьми. Песчаный неглубокий заход в море для малышей. Суперотель по соотношению цена-качество. Соединен с **Sunrise Garden** и **Sunrise Mamlouk Palace Resort**, где можно поплавать в открытом море.

Если выбираете формат Adults only, однозначно рекомендую стильный **Meraki Resort Sharm El Sheikh**.

Sunrise Tucana Resort

Один из лучших отелей по питанию и сервису, выполненный в стиле бохо. Изобилие и элегантность. Игристое льется рекой, красивая живая музыка (скрипка, саксофон), питание по меню, великолепные виды и персональные выходы к бассейну из номеров.

ТУРЦИЯ

Самое очевидное решение на новогодние праздники. Бассейны с подогревом, классная новогодняя программа с артистами – вкусно, весело, а по деньгам сопоставимо с арендой загородного дома. Однако в этом году я предлагаю вам расширить кругозор зимнего отдыха и отправиться в новые страны.

ВЬЕТНАМ

Удобный и выгодный по стоимости перелет через Казахстан, с пересадкой в Алматы, не более 5 часов. **В фаворитах отели сети Vinpearl**, с гольф-полями и с парком развлечений, известным на весь мир. В качестве альтернативы – **Ana Mandara Cam Ranh** и **Amiana Resort** в Нячанге и уникальный **An Lam Retreat Ninh Van Bay 5***, раскинувшийся вдоль побережья и уходящий вверх к холмам. Очень фотогеничное место для ретрита на двоих, чистейшая вода для снорклинга и морских прогулок на вьетнамских круглых плетеных лодках.

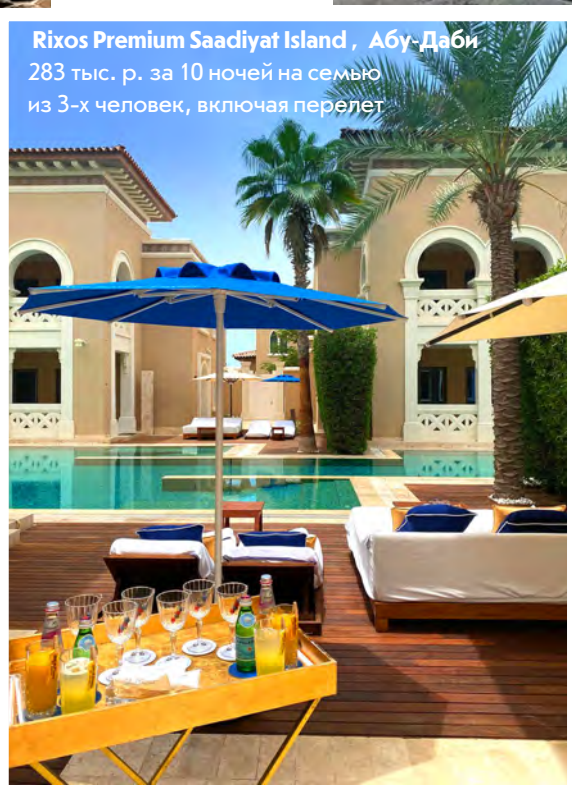

Rixos Premium Saadiyat Island , Абу-Даби
283 тыс. р. за 10 ночей на семью из 3-х человек, включая перелет

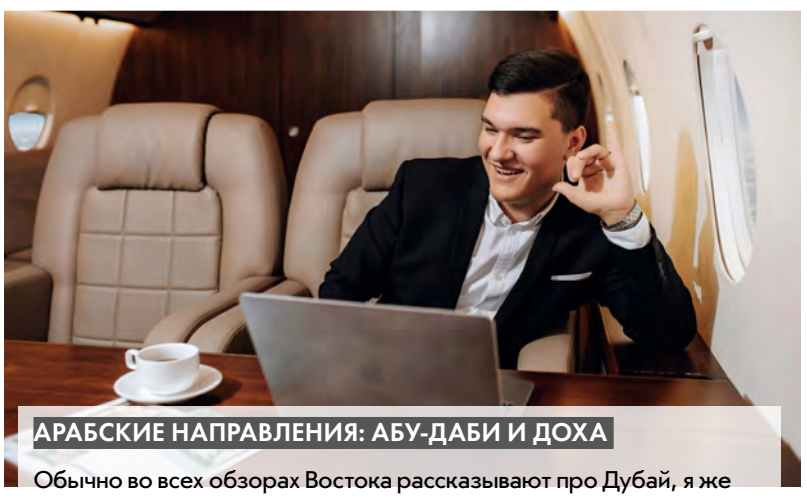

АРАБСКИЕ НАПРАВЛЕНИЯ: АБУ-ДАБИ И ДОХА

Обычно во всех обзорах Востока рассказывают про Дубай, я же хочу обратить внимание на другие направления. Катар – одна из самых высокотехнологичных и безопасных стран Ближнего Востока. В столице – Дохе – интересная экскурсионка и прекрасные отели. В Абу-Даби, столице ОАЭ, действительно есть что посмотреть: мечеть шейха Заида, Ferarri Park и остров Саадият, где в песчаных дюнах откладывают яйца редкие черепахи бисса. В некоторых отелях складывается ощущение, будто вы на Мальдивах: белоснежный песок, премиальный сервис. **Мои фавориты: Rixos Premium Saadiyat Island и Saadiyat Rotana Resort & Villa**.

ШРИ-ЛАНКА

Мальдивы на Новый год уже распроданы. Самое время попробовать что-то новое, к тому же, на Шри-Ланку есть прямые перелеты (9 часов), интересная экскурсионка, и цены еще не сильно «кусаются».

RADISSON BLU
Отличная цена за потрясающее качество (165 тыс. р. на двоих за 9 ночей, с перелетом). Все номера с видом на океан: только представьте, как засыпаете под шум волн, а утром просыпаетесь и наблюдаете живописные виды. На территории отеля живут хамелеоны, пальмовые белки, вараны и гиконы. Есть детский клуб и бассейн с подогревом на случай непогоды.

МЕЖДУНАРОДНАЯ СЕТЬ ОТЕЛЕЙ ANANTARA
Это отдых, продуманный до мелочей, внимание к каждому гостю. Отель стоит у скалистого утеса, есть очень крутой спа-центр и великолепное меню на шведском столе.

CAPE WELIGAMA со стильными бунгало рекомендую парам. Идеален для свадебного путешествия. Вам засыпят ванную лепестками цветов, устроят романтический ужин на скале, а на завтрак подадут манго-шейки, арбузные смузи, фреши и невероятный набор блюд.

SHANGRI-LAS HAMBANTONA отлично подойдет для семей с детьми. Прекрасный мини-клуб, чудесный спа и аквагорки – редкость для Шри-Ланки. Еще и по очень приятной цене. На семью из трех человек на 10 дней – около 180 тыс. р.

ТАЙЛАНД. ПХУКЕТ

Одно из самых долгожданных направлений наконец открыто! Есть прямые рейсы или со стыковкой в ОАЭ. Я выбрал для вас настоящие жемчужины.
Среди любимых:

Pullman Phuket Arcadia Naithon Beach – сетевой отель с прекрасными видами и оптимальным соотношением цена-качество (от 300 тыс. р. за 10 дней на семью из 3-х человек). Светлые номера после ремонта, сервис на европейском уровне. Завтраки, как в лучших ресторанах мира – сыры, хамон, парма, бриоши и вафли с лососем.

Banyan Tree Phuket – велнес-отель, райское место, окруженное пышной зеленью, чтобы побыть наедине с собой и насладиться прелестью бытия. Озера, гольф-поле, личный выход к пляжу и огромный спа-центр.

Splash Beach Resort Phuket 5* – отличный вариант для отдыха с детьми. На территории есть аквапарк и детские зоны, прекрасное питание, а главное – очень приятная цена.

Топ моего личного рейтинга возглавляет **Keemala**. Виллы напоминают коконы в тропическом саду – завораживающее место. Многие думают, что он заоблачно дорогой. Это не так. Просто его нужно бронировать в правильное время! Пишите – подберем!

Cape Weligama, Шри-Ланка

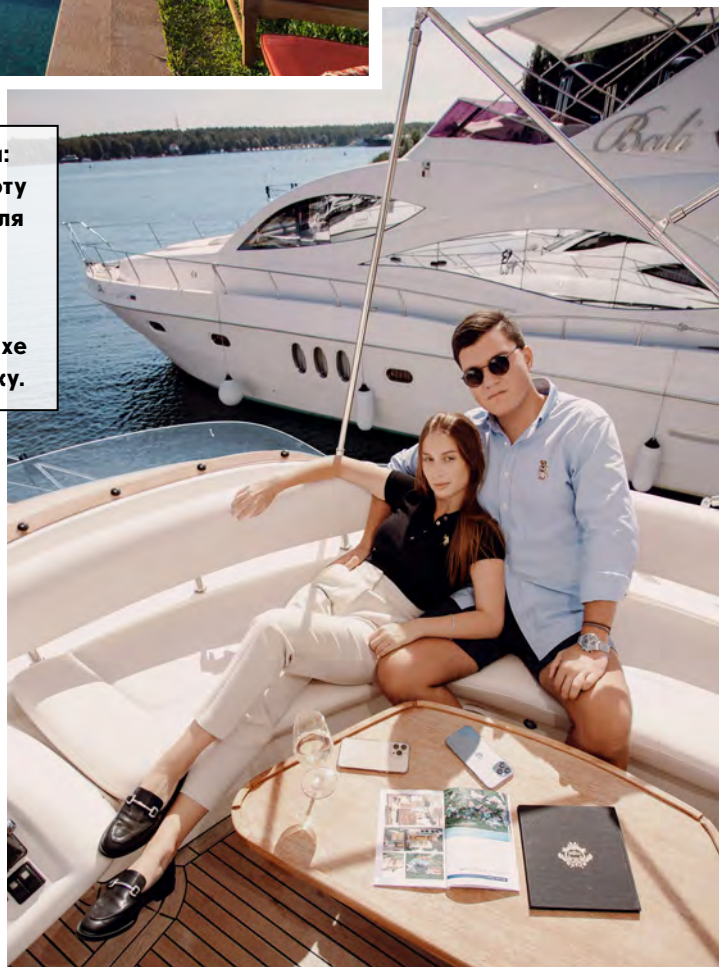

У туристов Kasumov Travel особые привилегии: индивидуальный трансфер, встреча в аэропорту с именными табличками, комплименты от отеля даже в номерах категории Standart, сладости ручной работы, тарелки фруктов, завтраки в номер, скидки на спа и спецпредложения на рестораны A la carte. А любой вопрос на отдыхе можно решить по одному телефонному звонку.

ГОРНОЛЫЖНЫЕ КУРОРТЫ СОЧИ

Я влюблен в горы! Эти виды завораживают, ни один экран в мире не передаст вам этих ощущений. На курортах «Роза хутор», «Газпром» (Лаура и Альпика), «Красная поляна» огромный выбор развлечений не только для любителей горнолыжного спорта. Здесь отели на любой вкус и кошелек, от простых и уютных апартаментов до отелей самого высокого класса с открытыми подогреваемыми бассейнами и видом на горы.

Кафе и рестораны с качественной едой и авторской кухней, спа, концертный зал «Роза холл», каток, крытый картодром, аквапарк, качели в облаках, родельбан, тюбинг, Хаски Хутор, где можно покататься на собачьих упряжках вокруг озера, оленья ферма.

Переходящие из одного в другой музыкальные, гастрономические, спортивные фестивали.

Множество взрослых и детских горнолыжных школ с профессиональными инструкторами, отдельно расположенные безопасные зоны катания для самых маленьких. А также детские ясли, где ваши дети будут под присмотром, пока вы покоряете новую вершину.

Трассы разнообразны для любого уровня катающихся. И если кому-то не хватает подготовленных трасс, то вам могут предложить спуск с вертолета по нетронутой целине или полет на параплане.

KASUMOV Travel

ЗАБРОНИРУЙТЕ СВОЙ ТУР +7 905 628-04-73

ИП Касумов Егор Низамиевич. «Касумов тревел»
0+

ЛИГА ГЕРОЕВ MITSUBISHI

MITSUBISHI MOTORS
Drive your Ambition

ВАЙБ БРЕНДА MITSUBISHI – ДЕРЗКИЙ, ДИНАМИЧНЫЙ, АКТИВНЫЙ. ТАКИМ ЖЕ ПОЛУЧИЛСЯ ПРАЗДНИК, ОРГАНИЗОВАННЫЙ ДИЛЕРСКИМ ЦЕНТРОМ MITSUBISHI АВТОКЛАСС ДЛЯ СВОИХ КЛИЕНТОВ. ПОСМОТРИМ, КАК ЭТО БЫЛО.

16 октября владельцы автомобилей Mitsubishi встретились на долгожданном ивенте «Лига Героев Mitsubishi». После совместной фотосессии колонна из нескольких десятков машин выдвинулась по городу в сторону парк-отеля «Цитадель». Выглядело это очень эффектно.

На площадке у «Цитадели» гостей встретил ведущий, чтобы анонсировать программу дня. Впереди участников ждало соревнование из пяти этапов: веревочный парк, стрельба из лука, логические состязания, стендовая стрельба и настольные игры. С небольшим перерывом на фуршет, ведь даже героям иногда нужен отдых. По итогам соревнований все гости получили памятные жетоны и сувениры, а главный победитель – отличный приз: сертификат на 10000 рублей в сервисный центр Mitsubishi Автокласс.

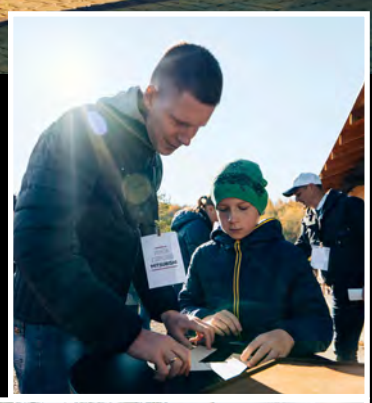

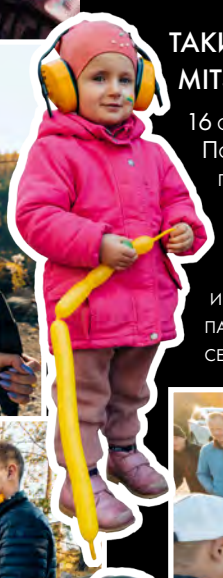

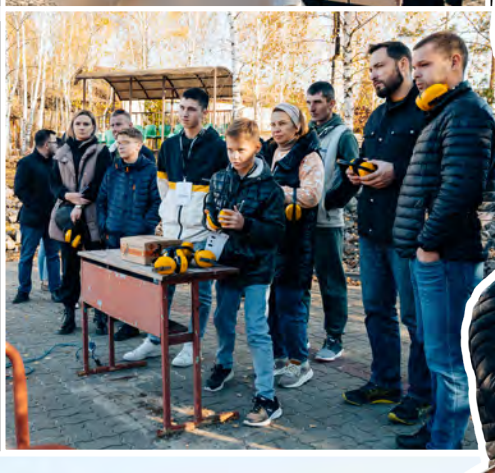

В рамках «Лиги Героев Mitsubishi» можно было пройти тест-драйв, сев за руль легендарных Mitsubishi Outlander и Mitsubishi Pajero Sport. А в финале мероприятия на площадке перед «Цитаделью» 12 автомобилей выстроились в логотип Mitsubishi, который сняли на память с высоты птичьего полета. «Энергия этого дня просто зашкаливала, послевкусие от праздника было у всех прекрасным» – делятся впечатлениями его участники. Даже если Mitsubishi – ваш старый добрый друг, он всегда найдет, чем удивить и как открыться с новой, неожиданной стороны.

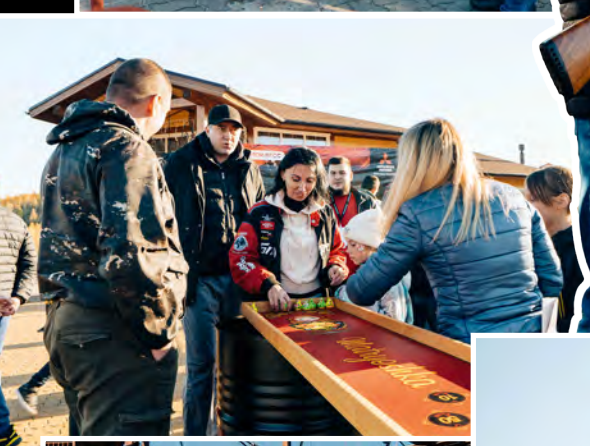

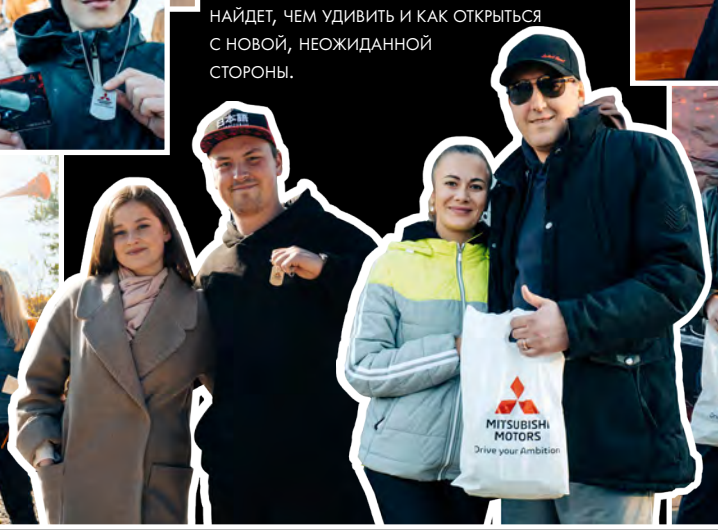

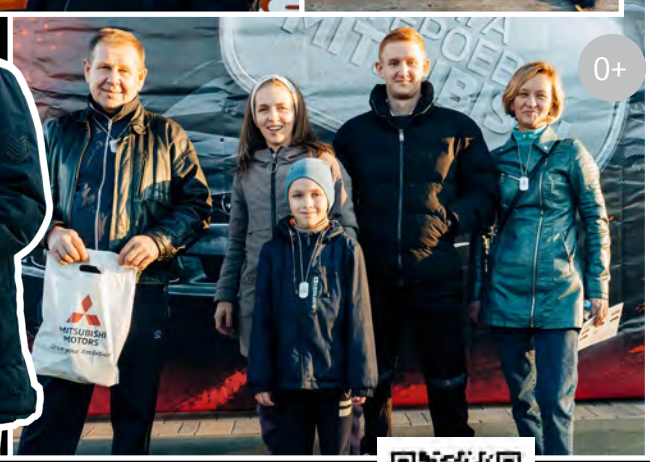

ООО «АВТОКЛАСС ПЛЮС»

Банкет от
3 410 ₽

SK ROYAL
HOTEL

Новогодние корпоративы

- 5 ПЛОЩАДОК
  вместимостью до 200 человек
- БЕСПЛАТНО
  безалкогольный открытый бар
- БЕЗ ПРОБКОВОГО СБОРА,
  просто приносите свои напитки
- ОРГАНИЗУЕМ
  интересную шоу-программу

ДЛЯ НЕБОЛЬШИХ КОМПАНИЙ:

сборные дни с шоу-программой
23 и 24 декабря

0+

ООО «ТУЛА ИНВЕСТ»

г. Тула, ул. Советская, 29 | +7 (4872) 255-551 | sk-royal.ru

Кирилл КТО, «Everything will be», 2021

Владислав Мамышев-Монро, «Монро», 2004

Константин Латышев, «Никому не говори», 2007

Иван Горшков, «Комета», 2011

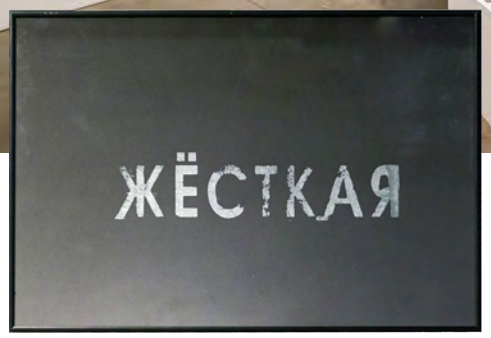

Викентий Нилин, «Жесткая», 2009

Искусство. КТО ДИКТУЕТ ПРАВИЛА?

КАК ПОНЯТЬ ЯЗЫК СОВРЕМЕННОГО ИСКУССТВА? КТО ТАКОЙ КОЛЛЕКЦИОНЕР? И КУДА ДВИЖЕТСЯ СОВРЕМЕННЫЙ АРТ? ОБСУЖДАЕМ ТЕМУ С ПЬЕРОМ-КРИСТИАНОМ БРОШЕ, КОЛЛЕКЦИОНЕРОМ, КУРАТОРОМ И ТЕЛЕВЕДУЩИМ.

С июля по ноябрь в кластере «Октава» проходила выставка «Сотворение мира. Выбор Пьера-Кристиана Броше». Коллекционер, куратор программы «Современное искусство» Школы дизайна НИУ ВШЭ, телеведущий на телеканале «Россия-К», книжный издатель, кинопродюсер и путешественник впервые представил в Туле выставку-ретроспективу части своей уникальной коллекции.

Расскажите о себе как о коллекционере.

«Я уже 30 лет собираю русское искусство. В основном работы, которые появились после перестройки и до сегодняшнего дня. И эту страсть мне всегда хотелось с кем-то разделить. Самое простое — делать выставки.

У моих родителей была маленькая надпись в спальне: «Если ты делишь с кем-то хлеб — хлеб уменьшается, если ты делишь с кем-то крышу — крыша не меняется, а если ты делишь с кем-то удовольствие — удовольствие увеличивается». Мне кажется, я как раз этим и занимаюсь — делю с другими свое удовольствие.

В 2007 году мне удалось показать в Москве 280 работ из коллекции. Тогда это было впервые, чтобы коллекционер современного искусства показал, что происходит «здесь и сейчас», свежие вещи. Я получил очень сильную поддержку многих людей».

За 40 лет со сколькими художниками вы успели поработать?

«У меня около 800 работ, 120–130 художников. 50 из них — суперзвезды. К некоторым из них как коллекционер я пришел первый. Например, первым купил работы таких художников, как: Владик Монро, Алексей Калима, группа «Синие Носы», Сергей Шеховцов, Устина Яковлева, Миша MOST, Кирилл КТО, Влад Кульков… Я чувствовал их язык — очень новый. Это сумасшедший процесс — открывать новые лица. Так и создаются тренды.

Это и суперкайф, и суперответственность. Потому что ты, по факту, диктуешь процесс того, куда движется искусство. Ты диктуешь правила игры, в каком-то смысле. Причем для меня это интересно еще и тем, что я делаю это в чужой стране (Пьер-Кристиан Броше родился во Франции. — Прим. ред.)».

Каким образом создавалась экспозиция в «Октаве»?

«Всех нас всегда волновали вопросы: откуда мы? где мы сейчас находимся и куда мы двинемся дальше? Выставка, на мой взгляд, отвечает на них. Ведь вопросы эти задает себе каждый человек. В экспозиции представлены работы 1990-х, 2000-х годов, а также то, что создано буквально год назад. Все художники — классики, несмотря на то, что многие из них очень молодые. Уверен, что через 10, 20, 30 лет именно они будут представлять искусство России».

Какой из этих вопросов первостепенный для вас и как бы вы на него ответили?

«Вопрос: «Откуда мы?» — более-менее понятный, хотя, конечно, интересно узнать, что было до Большого взрыва. На вопрос: «Где мы сейчас?» — отвечаем каждый день. И только от нас самих зависит наше место и роль в большой системе.

Самый страшный, самый главный и самый интересный вопрос — «Что нас ждет завтра, или Куда мы движемся?». Ответ на него тревожный. Мы постарались дать его и жестким, и поэтическим образом. В экспозиции есть работа «Комета» Ивана Горшкова, которая для меня ассоциируется с кометой Маленького принца. Это комета детского мира — состояния, когда не хочется видеть мир взрослых, хочется жить в поэзии. А есть работа с совершенно противоположным смыслом, которая так и называется: «Жесткая» (В. Нилин) и прекрасно отражает название. И та, и другая отлично описывают сегодняшний мир».

Как вы начали собирать произведения искусства?

«При ответе на этот вопрос я всегда вспоминаю свою бабушку: она была очень бедной и говорила, что богатые — это уважаемые люди, у которых есть замки, а в замках — картины. Для нее это общество было недоступным. И когда я впервые это услышал — мне было 7 — решил, что начну собирать марки. В подростковом возрасте увлекся картинами, стал больше общаться с художниками. Кто-то мне дарил свои работы бесплатно. Что-то я покупал на свои, пусть и не очень большие, деньги.

Однажды я попал в квартиру к одному известному дизайнеру. У него была роскошная коллекция картин, настоящие суперзвезды: Жан-Мишель Баския, Энди Уорхол.

Дмитрий Теселкин, из серии «Следующий уровень», 2010

Константин Звездочетов, «Под водой», 2005

Выставка «Сотворение мира. Выбор Пьера-Кристиана Броше» в кластере «Октава»

И я понял, что хочу жить так же. Стремление быть в этой атмосфере меня подтолкнуло вперед.

И еще один интересный момент. По сути, выбор коллекционера задает вектор развития искусства: ты собираешь вещи, которые, будьте уверены, через 10-15 лет подтвердят музеи. Со мной так было много раз, и это очень странные ощущения. Причем, многие коллекционеры делают это не специально, но всегда попадают в точку».

Получается, у коллекционеров есть «чуйка на искусство»?

«Думаю, да. Поразительно: мы с друзьями-коллекционерами плюс-минус собираем одно и то же. Как будто есть сговор, но на самом деле его нет. Мы честно выбираем только те работы, которые, как нам кажется, отражают суть происходящей жизни или наши ощущения».

Для многих современное искусство непонятно. Как научиться его «читать»?

«Современное искусство, действительно, требует отдельного погружения. Популярный вопрос на выставках: «А что хотел сказать автор?». Художник ничего не хотел сказать. Если бы он хотел — сказал бы или написал. Но он выразил свои ощущения и эмоции через картину или фотографию, то есть — на визуальном языке. И мы, если хотим общаться с художниками на их языке, должны выучить его. Это не так сложно, ведь собственный багаж — интеллектуальный, культурный, жизненный — у нас уже есть».

Фото предоставлены пресс-службой кластера «Октава»

12+

COCKTAIL '23

NOCHE MÍO

мультибрендовые салоны

Валентина

• Болдина, 86, тел. 70-28-95
• ТРЦ «Макси»,
Пролетарская, 2, 2-й этаж

ИП Литвиненко В.И. «Коктейль»

Психоанализ – ФЕРЗЬ НА ПОЛЕ ПСИХОЛОГИИ

МАРИЯ МОРОЗОВА

СЕРТИФИЦИРОВАННЫЙ ПСИХОАНАЛИТИК, КЛИНИЧЕСКИЙ ПСИХОЛОГ

Занимается изучением психологии личности с 2006 года.

Имеет высшее психологическое образование на базе медицинского с дальнейшим повышением квалификации до клинического психолога.

Более 16 лет ведет частную психоаналитическую практику, а также консультирует сотрудников крупных российских и иностранных компаний в качестве корпоративного психолога.

Член Международного профессионального психоаналитического общества (IPPS).

Ежемесячно проходит супервизии и повышает квалификацию в ведущих вузах Москвы и Санкт-Петербурга.

Все клиенты Марии Морозовой, пришедшие в психоанализ, строят счастливые семейные отношения, обретают смысл жизни и внутреннюю гармонию, реализуются в профессии, учатся понимать себя – одним словом, повышают качество жизни.

ХОД ПСИХОАНАЛИТИКА

Психоаналитик признает факт наличия бессознательного человека и работает с ним через речь, отражая конфликты и убеждения, которые существенно оказывают влияние на ощущение и восприятие вашей жизни. Психоанализ — это самостоятельная наука, посвященная изучению бессознательного и субъекта. Аналитик не дает домашних заданий, не предлагает рисовать, делать упражнения и не ставит перед вами никаких задач. Например, вы пришли к стоматологу, чтобы выдернуть больной зуб. По мнению Марии Морозовой, так же просто «выдернуть» что-то болезненное из психики не получится. Как бы кто ни обещал решить все проблемы за пять сеансов, ваш симптом просто мигрирует и проявится в другом амплуа. Можно попробовать что-то принять, сейчас много активной рекламы различных препаратов, и вероятно, на какое-то время вам даже станет лучше. Но если хотите стабильных изменений, вы должны оказаться в отношениях, в которых ваш специалист более стабилен в плане своей тревоги, чем вы в своей. Только так у вас будет возможность с этим состоянием отождествиться, усвоить, перенять данный опыт.

АНАЛИЗИРУЙ ЭТО

В психоанализе нет пациента, а есть субъект, который находится в некоем взаимодействии с аналитиком. Специалист здесь, как фитнес-тренер: он не таскает за вас железо, а лишь участвует в вашем анализе себя посредством интерпретаций вашего текста, в котором проявляются конфликты бессознательного, установки и прочее.

Все, что по непонятным для вас причинам делает жизнь менее яркой, насыщенной и счастливой. У каждого из нас есть своя история, бэкграунд, который начинается с момента рождения и связан с некоторой частью знаковых фигур, как правило, родительских. Между вами, как на шахматной доске, выстроены определенные отношения. В раннем детстве вы получаете набор первичных фидбэков от данных персонажей, что оказывает на вас глобальное, всеобъемлющее влияние. А также на все, с чем вы потом столкнетесь во взрослой жизни, вне зависимости от того, что это: невротический симптом, социальные выборы, сексуальные предпочтения, ценности, вкусы, сновидения, желания, страхи, защиты от них, фантазии и так далее.

ВСЕ ПЕРЕПЛЕТЕНО

Некие жизненные обстоятельства, например, развод, потеря близкого человека или работы, поломка машины, любые дисфункции и утраты, не могут не воспроизводить и не ассоциироваться с уже устоявшимся кластером травм, которые были получены в детстве. Нет ни одного жизненного сюжета, который не был бы тотально предопределен данным набором ранних взаимодействий, влияющим на дальнейшие характерологические и патологические развития. Каждому из нас важно то, кем мы являемся и насколько ценными себя чувствуем.

Мы строим нашу жизнь таким образом, чтобы ощущать удовлетворение от собственной личности. Мы испытываем удовольствие от того, когда нас хвалят, и расстраиваемся, если близкие или не очень люди отзываются о нас не так, как хотелось бы. Дело в паттернах из раннего детства, которые накладывают отпечаток и на взрослую жизнь человека. В результате формируются защиты, которые адаптируют нас к жизни, но зачастую лишая ее красок. Если вы хотите узнать и обрести себя, психоаналитик Мария Морозова напоминает: все ответы всегда скрыты в нас самих, а профессионал помогает познакомиться с собой и избавиться от оков ненужных убеждений, внутренних конфликтов, установок, научиться проживать эмоции и жить комфортной, полноценной жизнью без постоянных оглядок и тревог.

Запись на консультацию по тел. +7 953 191-92-93 ул. Демонстрации, 27, корпус 1, 3-й этаж. mmorosova asteri-tula@bk.ru psy.hr-asteri.ru

ИП Морозова М.Ю.

ЛЕГЕНДА

• ЖИЛОЙ КОМПЛЕКС •

СТАНЬТЕ ЧАСТЬЮ ЛЕГЕНДЫ

Дом на Путейской

ЕДИНСТВО
УДОБНО ЖИТЬ

ул. Пушкинская, 23А, +7 (4872) 70-66-70 www.edinstvo71.ru

ООО «Специализированный застройщик «Горн».
Проектная декларация на сайте наш.дом.рф

Фотографы: Екатерина Балакина, Александр Воронин

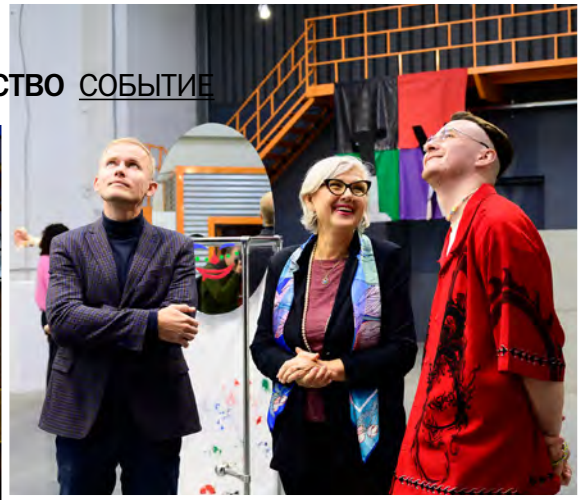

Город глазами МОЛОДЫХ ХУДОЖНИКОВ

В КЛАСТЕРЕ «ОКТАВА» ПРОШЛО ОТКРЫТИЕ ВЫСТАВКИ ПО ИТОГАМ АРТ-РЕЗИДЕНЦИИ «КУЛЬТУРНЫЙ КОД ГОРОДА». В ТЕЧЕНИЕ ДВУХ МЕСЯЦЕВ 14 ХУДОЖНИКОВ ИЗ ТУЛЫ, КАЗАНИ, ВОРОНЕЖА, САНКТ-ПЕТЕРБУРГА, ТОМСКА, МОСКВЫ И ДРУГИХ ГОРОДОВ ЗАНИМАЛИСЬ ПОИСКОМ ЗАЩИТНЫХ МЕХАНИЗМОВ НОВОЙ ПОВСЕДНЕВНОСТИ: ЦИФРОВОЙ, БЫТОВОЙ, УРБАНИСТИЧЕСКОЙ И ДРУГИХ.

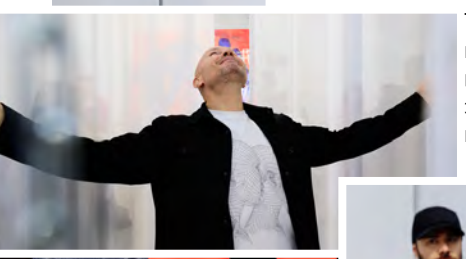

Тема существующей арт-резиденции обращается к состоянию, при котором невозможно сопротивляться личным непредвиденным трудностям и тревогам, и о способности человека преодолевать свой страх. Итоги этих исследований (всего 13 работ) и представили на выставке, которая продлится до 22 декабря 2022 года в Павильоне кластера.

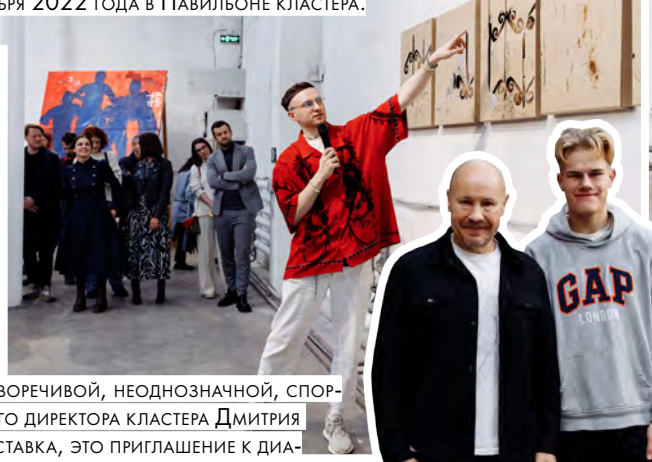

Выставка получилась противоречивой, неоднозначной, спорной. По словам генерального директора кластера Дмитрия Барсенкова, как и любая выставка, это приглашение к диалогу. Смотреть, слушать, думать, спорить, соглашаться, укреплять связи — к этому и побуждает современное искусство.

Куратором проекта стал Ян Посадский — паблик-арт художник, сооснователь выставочного пространства и культурного центра «Daipyat» (Воронеж). А на вернисаже по случаю открытия выставки собрались представители общественности, бизнеса и арта.

SVETSKIREST.RU
+7 (991) 354-84-60

С 3 НОЯБРЯ
ПО 4 ДЕКАБРЯ

ЗИМНЯЯ ВЕЧЕРИНКА

СВЕТСКИ

СОВРЕМЕННАЯ РУССКАЯ КУХНЯ

Boho Thai Spa

ПАРТНЕР СОБЫТИЯ

ООО «ЮНАЙТЕД»

«ТУЛЬСКИЙ БРЕНД — 2022»

В ТУЛЕ НАГРАДИЛИ ЛУЧШИЕ КОМПАНИИ ГОДА. ТОРЖЕСТВЕННАЯ ЦЕРЕМОНИЯ ПРОШЛА В БАНКЕТНОМ ЗАЛЕ «ЕДА И МИРЪ» С УЧАСТИЕМ ПЕРВЫХ ЛИЦ ТУЛЬСКОГО БИЗНЕСА И ВЛАСТИ РЕГИОНА.

Премия «Тульский бренд» чествует ключевые компании региона и является площадкой для диалога между бизнесом и властью. В 2022 году в результате голосования были определены победители – 60 компаний и предприятий в 12 номинациях.

Премия была учреждена издательским домом «Дом прессы», выпускающим газету «Комсомольская правда», журнал «Золотой квадрат», сайты tula.kp.ru и n71.ru. Победителей выбирают сами туляки, голосуя на портале n71.ru, заполняя анкеты, распространяемые на крупных предприятиях и в 35 киосках «Пресса».

Открыл торжественную церемонию генеральный директор «Дом прессы» Павел Коренюгин: «Тульский бренд» – уважаемая премия, которая выделяет лучшие компании региона. Сегодня все работают в сложнейших условиях. Но, несмотря на это, присутствующие в этом зале смогли не только удержать лидерство, но и прирасти новыми проектами. Мы тоже не остались в стороне. Наш медиахолдинг в этом году выиграл радиочастоту и, надеюсь, к середине следующего года радио «Комсомольская правда» начнет вещание на территории Тульской области».

Победитель в номинации «Образование и общественные организации» – Олег Кравченко, ректор ТулГУ, и председатель Тульского регионального отделения «Опора России» Михаил Глухов

Представителей компаний в номинации «Оборонные предприятия» поздравила мэр города Тулы Ольга Слюсарева. В числе победителей ключевые предприятия региона: «СПЛАВ», «КБП», «Императорский Тульский оружейный завод», «Туламашзавод», Центральное конструкторское бюро аппаратостроения.

Первый заместитель председателя Тульской областной Думы Марина Левина и Вадим Терехов, генеральный директор ЗАО «Химсервис». Победитель в номинации «Промышленные и производственные предприятия»

Победитель в номинации «Финансы и страхование» – банк ВТБ, региональный операционный офис «Тульский». Награду получил Михаил Тюльпинов, заместитель управляющего Банка ВТБ в Тульской области

Победитель в номинации «Промышленные и производственные предприятия» АО «Тулачермет». Награду получила Анна Вишневская.

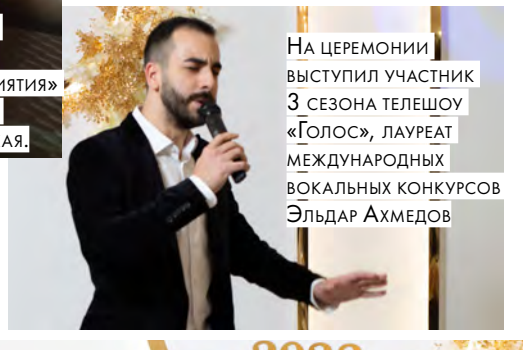

На церемонии выступил участник 3 сезона телешоу «Голос», лауреат международных вокальных конкурсов Эльдар Ахмедов

Победитель в номинации «Медицина» – Вера Комарова, руководитель и основатель «Клиники Комаровой», и замминистра здравоохранения Тульской области Юлия Гончарова. В этом году клиника отметила 20-летие

Елена Елатонцева, директор компании «Гильдия консультантов», победитель в номинации «Услуги в области IT»

Начальник управления экономического развития города Тулы Александр Ильинский и Андрей Кишалов, генеральный директор охранного холдинга «Барс», победитель в номинации «Охранные услуги»

Победитель в номинации «Промышленные и производственные предприятия» – ГК ПТК АО «Тулажелдормаш». Технический директор предприятия Сергей Акулинин

Министр сельского хозяйства Тульской области Алексей Стёпин и Ирина Полякова, директор кондитерской фабрики «Тульский пряник», победитель в номинации «Пищевая промышленность»

0+

ВТБ

Дебетовая карта

ПЕРЕХОДИТЕ НА ВЫГОДНУЮ КАРТУ

0₽ ОБСЛУЖИВАНИЕ И ПЕРЕВОДЫ

2% КЕШБЭК В ТОП-КАТЕГОРИЯХ: СУПЕРМАРКЕТЫ, ТАКСИ И РЕСТОРАНЫ

+1000₽ ПОСЛЕ ПЕРВОЙ ПОКУПКИ

1000 ЗВОНОК ПО РОССИИ БЕСПЛАТНЫЙ

8 800 100 24 24 / VTB.RU

ВЫПУСК И ОБСЛУЖИВАНИЕ ДЕБЕТОВОЙ КАРТЫ ВТБ – 0 РУБ., ТАРИФ ПРИМЕНЯЕТСЯ К КАРТАМ, ВЫПУЩЕННЫМ В РАМКАХ ПАКЕТА УСЛУГ «МУЛЬТИКАРТА» (КАРТА). БЕСПЛАТНЫЕ ПЕРЕВОДЫ ПО НОМЕРУ ТЕЛЕФОНА НА СУММУ ДО 100 000 РУБ./МЕС. С ИСПОЛЬЗОВАНИЕМ СИСТЕМЫ БЕСПЛАТНЫХ ПЛАТЕЖЕЙ В ВТБ ОНЛАЙН. КЕШБЭК – ВОЗВРАТ ЧАСТИ СТОИМОСТИ ПОКУПКИ В ВИДЕ МУЛЬТИБОНУСОВ НА БОНУСНЫЙ СЧЕТ УЧАСТНИКА ПРОГРАММЫ ЛОЯЛЬНОСТИ «МУЛЬТИБОНУС». 2% КЕШБЭКА НАЧИСЛЯЕТСЯ ЗА ПОКУПКИ ПО КАРТЕ В КАТЕГОРИЯХ «РЕСТОРАНЫ», «ТРАНСПОРТ», «СУПЕРМАРКЕТЫ». УЧАСТИЕ В АКЦИИ МОГУТ ПРИНЯТЬ ФИЗ. ЛИЦА, У КОТОРЫХ НА МОМЕНТ УЧАСТИЯ В АКЦИИ НЕ ЗАКЛЮЧЕН (ЕСЛИ БЫЛ ЗАКЛЮЧЕН, ТО ЗАКРЫТ НЕ ПОЗДНЕЕ 01.08.2022) ИЛИ РАНЕЕ НЕ ЗАКЛЮЧАЛСЯ ДОГОВОР НА ДЕБЕТОВУЮ/ КРЕДИТНУЮ КАРТУ БАНКА. СРОКИ ПРОВЕДЕНИЯ АКЦИИ: ПЕРИОД ОФОРМЛЕНИЯ ЗАЯВКИ НА КАРТУ С 01.11.2022 ПО 31.12.2022; ПЕРИОД СОВЕРШЕНИЯ ПЕРВОЙ ПОКУПКИ ПО КАРТЕ – С МОМЕНТА ОФОРМЛЕНИЯ КАРТЫ ДО КОНЦА МЕСЯЦА, СЛЕДУЮЩЕГО ЗА МЕСЯЦЕМ ОФОРМЛЕНИЯ (НО НЕ ПОЗДНЕЕ 31.01.2023). ПООЩРЕНИЕ В РАМКАХ АКЦИИ – 1 000 РУБ. НАЧИСЛЯЕТСЯ ДО КОНЦА МЕСЯЦА, СЛЕДУЮЩЕГО ЗА МЕСЯЦЕМ СОВЕРШЕНИЯ ПЕРВОЙ ПОКУПКИ ПО КАРТЕ. АКЦИЯ МОЖЕТ БЫТЬ ДОСРОЧНО ЗАВЕРШЕНА. ИНФОРМАЦИЯ ОБ ОРГАНИЗАТОРЕ АКЦИИ, ПРАВИЛАХ ЕЕ ПРОВЕДЕНИЯ, КАНАЛАХ ОФОРМЛЕНИЯ ЗАЯВКИ НА КАРТУ ДЛЯ УЧАСТИЯ В АКЦИИ, КОЛИЧЕСТВЕ ПРИЗОВ, СРОКАХ, МЕСТЕ И ПОРЯДКЕ ИХ ПОЛУЧЕНИЯ, – НА САЙТЕ VTB.RU. **БАНК ВТБ (ПАО).** ГЕНЕРАЛЬНАЯ ЛИЦЕНЗИЯ ЦБ РФ № 1000. РЕКЛАМА. 0+

Андрей Куров, директор компании по производству упаковки «ГОТЭК-Центр» – победитель в номинации «Промышленные и производственные предприятия».

ГК «АВТОКЛАСС» – победитель в номинации «Транспортные услуги и автомобили». Генеральный директор Илья Терехов

Генеральный партнер премии «Автокласс Премиум» – официальный дилер бренда EXEED в Туле – эксклюзивно для гостей премии представил автомобиль из лимитированной коллекции EXEED VX. Он объединил первоклассный европейский дизайн, передовые технологии и премиальный уровень качества.

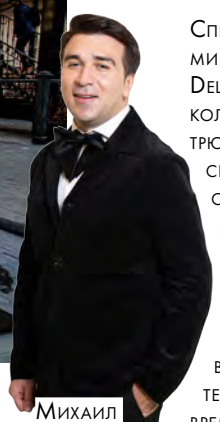

Михаил Чуканов («Золотой квадрат»)

Специально для премии шоколатье Very Delicious создали коллекцию изысканных трюфелей из бельгийского шоколада. В сладкой зоне гости могли познакомиться с презентацией нового Клубного дома «Пушкин» – элегантного дома в центре города с террасами, ультрасовременными планировками и «умной» инфраструктурой.

«Клиническая больница «РЖД-Медицина» г. Тула» – победитель в номинации «Медицина». Награду получила Светлана Караблина

Юлия Гончарова и Игорь Мацур, заслуженный изобретатель России, генеральный директор и председатель наблюдательного совета клиники «Взгляд®» – победителя в номинации «Медицина»

Производитель кирпича ГК «БРАЕР» — победитель в номинации «Промышленные и производственные предприятия». Награду получил Андрей Бурмистров

Ольга и Андрей Антоненковы, ЕСН «Премьер»

Многопрофильная клиника «Л-Мед» – победитель в номинации «Медицина». Заместитель гендиректора клиники Сергей Шаповалов

Ирина Боженко («Комсомольская правда»)

Ольга Слюсарева и Николай Афанасьев, генеральный директор АО «Внешстрой», почетный гражданин города-героя Тулы, заслуженный строитель России. Компания – победитель в номинации «Строительство и реставрация»

Победитель в номинации «Пищевая промышленность» – ООО «Белевские сладости». Награду получил Артуш Саакян

Асиля Арутюнян («Тулажелдормаш»)

Елена Черных, клиника эстетической медицины Елены Черных — победитель в номинации «Медицина»

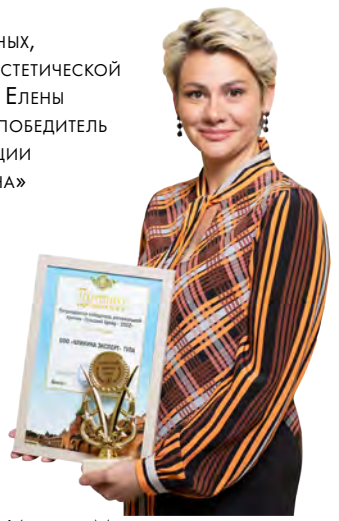

Илиана Марина, исполнительный директор «Клиника Эксперт» Тула, победитель в номинации «Медицина»

ГК «ИН-ГРУПП» — победитель в номинации «Строительство и реставрация». Номинацию получил главный архитектор компании Павел Колотев

Победитель в номинации «Финансы и страхование» – Тульский филиал «Группы страховых компаний «Югория». Награду получила Любовь Кретова

Победитель в номинации «Пищевая промышленность» – «Тульский хлебокомбинат». Награду получила Елена Сотникова

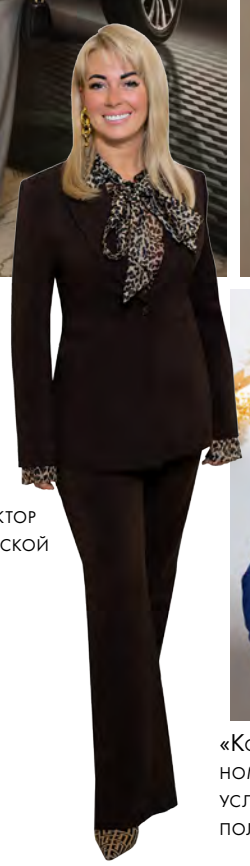

Анастасия Коренюгина, главный редактор «Комсомольской правды»

«КорсГрупп» – победитель в номинации «Транспортные услуги и автомобили». Награду получил Денис Жуков

Победитель в номинации «Финансы» — ПАО Сбербанк. Награду получил Виктор Науменко.

Партнерами мероприятия выступили ООО «Белевские сладости», Кондитерская фабрика «Тульский пряник», всем известная как «Пряники от Поляковой», и ООО «Завод Краинский». За декоративное оформление зала отвечала команда свадебного агентства «МАРТ»

0+

МНОГОЭТАЖНОЕ СТРОИТЕЛЬСТВО

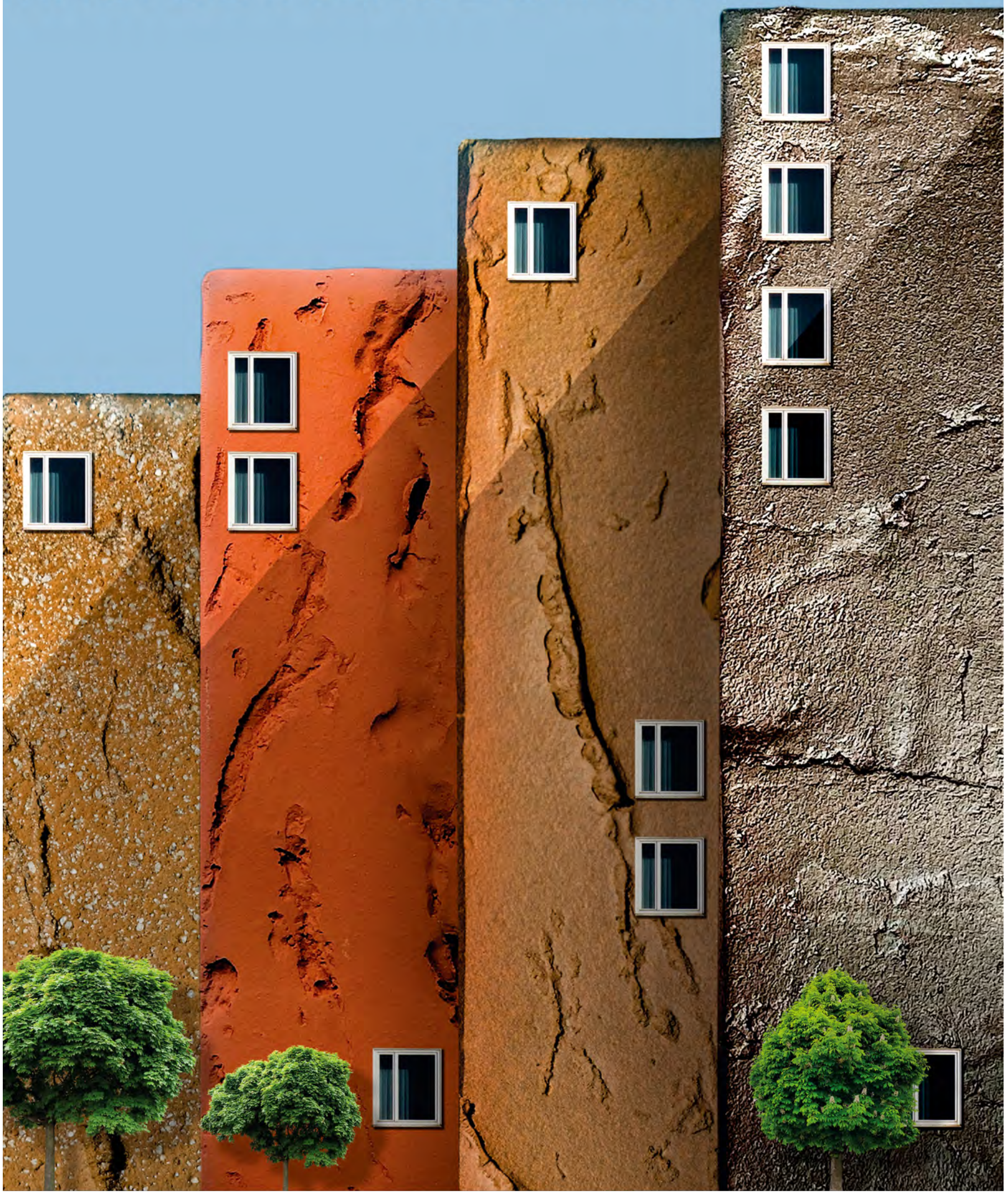

BRAER

braer.ru

ООО «БРАЕР II»

Время стать КОМАНДОЙ

ВСЕ ПРОГРЕССИВНЫЕ РУКОВОДИТЕЛИ ОСОЗНАЮТ ВАЖНОСТЬ КОУЧИНГА ДЛЯ БИЗНЕСА. ИМЕННО КОУЧ МОЖЕТ ВЫВЕСТИ ЛЮБУЮ КОМАНДУ НА НОВЫЙ УРОВЕНЬ ЭФФЕКТИВНОСТИ. КАК ЭТО ПРОИСХОДИТ, НАМ РАССКАЗАЛА ВЕРА ЧЕПУРИНА, КОМАНДНЫЙ КОУЧ, СЕРТИФИЦИРОВАННЫЙ ПО МЕЖДУНАРОДНЫМ СТАНДАРТАМ ICF. СЕГОДНЯ СРЕДИ ЕЕ КЛИЕНТОВ – КРУПНЫЕ КОМПАНИИ И ПЕРСОНЫ ИЗ СПИСКА FORBES.

СВЯЗАННЫЕ ОДНОЙ ЦЕЛЬЮ

Мудрый руководитель не торопится выдать готовое решение, а всегда даст команде шанс самостоятельно проявить себя. *Проще всего это сделать, пригласив коуча. Он поможет коллективу и его лидеру правильно распределить ресурсы, найти новые нестандартные решения, выявить сильные стороны и отладить слабые звенья, если они есть. Такая работа делает командный ум гибким, помогает сплотить, поставить четкие цели и опереться на единые для всех ценности.*

ВИДИМ ЦЕЛЬ, НЕ ВИДИМ ПРЕПЯТСТВИЙ

Коуч задаст те самые вопросы, которые позволят всем членам команды взглянуть на ситуацию с другой стороны. *Например, увидеть не проблему, а возможности в конфликте с коллегой или пока в неклеящемся важном проекте. Так фокус внимания смещается на путь решения задачи и на то, какие навыки и ресурсы здесь могут пригодиться. Командный коуч Вера Чепурина помогает своим клиентам составить четкий план реализации бизнес-идей, так как в нем — 60 % успеха дела.*

В течение этого года Вера работала в крупном российском коучинг-проекте, в котором участвовали 18 молодых предпринимателей, — все они успешно вошли в мир бизнеса и уже получают первую прибыль. Сейчас Вера Чепурина тренирует женщин-предпринимателей в рамках федеральной программы поддержки. Эта большая работа бесспорно развивает бизнес-сообщество и выводит его на новый уровень.

СЕСТЬ И ПОГОВОРИТЬ

Хорошие новости: в конце ноября коуч Вера Чепурина организует в Туле «Время действовать» — первое флагманское мероприятие для тульских руководителей, топ-менеджеров и предпринимателей.

В период нестабильности нам как никогда важны человеческие отношения и чувство плеча. На 2–3 часа представители тульского бизнеса из конкурентов превратятся в единую сильную команду. Встретиться, пообщаться с людьми из разных сфер, понять ресурсы друг друга, создать новые коллаборации и идеи для сотрудничества — это всегда полезно. Спикеры «Время действовать» поделятся своими историями, а коуч Вера Чепурина даст мощные работающие техники по выявлению своих сильных сторон и зарядит каждого на реализацию новых амбициозных проектов в предстоящем году.

Первое мероприятие «Время действовать» носит закрытый характер, приглашение – только по личному звонку Веры Чепуриной.

Но в планах — расширение и развитие тульского бизнес-сообщества, мастермайнды, антикризисные советы директоров и много других полезных событий. Если вы хотите стать участником, партнером или спикером следующего мероприятия, свяжитесь с коучем Верой Чепуриной. Все возможно!

ВЕРА ЧЕПУРИНА
КОУЧ ICF
+7 916 350-00-11 VeraChepurinaCoach

ИП Чепурина В. В.

0+

Фото: Елена Кононенко

DERMABLATE MCL 31

ЧИСТАЯ КОЖА БЕЗ РАСТЯЖЕК, РУБЦОВ, ДРЯБЛОСТИ И ПИГМЕНТАЦИИ

КЛИНИКА ЕЛЕНЫ ЧЕРНЫХ ПРОДОЛЖАЕТ ПРОЕКТ О ЛЮБИМЫХ ПРОЦЕДУРАХ КОСМЕТОЛОГОВ. В НЕМ ТОПОВЫЕ ВРАЧИ ДЕЛЯТСЯ СВОИМИ ФАВОРИТАМИ ИЗ ВСЕГО МНОГООБРАЗИЯ МЕТОДИК. А МЫ — БЕРЕМ НА ЗАМЕТКУ!

В КАКИХ СЛУЧАЯХ РЕКОМЕНДУЕТЕ DERMABLATE?

- Лазерная шлифовка кожи разной глубины, в том числе верхней губы, шеи и декольте, в области век (лазерная безоперационная блефаропластика)
- Коррекция гипертрофических, атрофических и постакне рубцовых изменений
- Удаление пигментных пятен
- Удаление папиллом
- Фракционное омоложение
- Разглаживание морщин и сокращение размеров пор
- Улучшение структуры и тона кожи
- Удаление растяжек после беременности
- Холодный пилинг (пилинг с эффектом фотошопа)

Ангелина Табунникова

ЕЛЕНА ЧЕРНЫХ, ВРАЧ-КОСМЕТОЛОГ, РУКОВОДИТЕЛЬ КЛИНИКИ ЕЛЕНЫ ЧЕРНЫХ

ВЫБОР КОСМЕТОЛОГА: **ЭРБИЕВАЯ ШЛИФОВКА DERMABLATE**

Глядя на сияющее молодостью лицо Елены Черных, сложно поверить, что она врач с 17-летним стажем. В прошлом — выпускница интернатуры по дерматовенералогии Российского национального исследовательского медицинского университета им. Н.И. Пирогова. В настоящем — один из самых востребованных врачей-косметологов, к которой мечтают попасть чуть ли не все светские девушки города. В Клинике Черных — настоящие «бриллианты» — сертифицированные косметологи с многолетним стажем, каждому из которых можно доверять как самой себе, и аппараты, которые выбирают ведущие клиники мира.

ЗА ЧТО ЦЕНИТЕ DERMABLATE?

Это топовый представитель семейства эрбиевых лазеров из Германии. Эрбиевая шлифовка на лазере DERMABLATE бьет по всем сложным проблемам с кожей без долгого восстановления. Помогает сузить поры, убрать шрамы и навсегда избавляет от пигментных пятен. Кроме того, эрбиевым лазером можно провести нехирургическую блефаропластику, которая подтянет дряблые веки и уменьшит морщины.

ЧЕМ DERMABLATE ОТЛИЧАЕТСЯ ОТ АНАЛОГОВ?

Конечно, клиникам гораздо дешевле закупать CO2 лазеры, ведь их производство менее затратное. Но после них уж очень длинные сроки реабилитации. Если после эрбия вы будете восстанавливаться от 3 до 6 дней, то после CO2 — от 2 недель и более. Но главная причина, по которой я никогда не приобретала CO2 лазер — высокий риск побочных эффектов. К ним относят поствоспалительную гиперпигментацию, эффект «марлевой сетки» и т.д. Эрбий, в отличие от CO2, в 10-14 раз лучше поглощается водой, а это значит, что теперь мы творим чудеса, не подвергая опасности пациента и не заставляя его проходить через побочные эффекты и огромные сроки реабилитации.

КЛИНИКА ЭСТЕТИЧЕСКОЙ МЕДИЦИНЫ
Елены Черных
+7 960 602-85-13
Тула, ул. Шевченко, 5 drelenachernykh chernykh.clinic

ИМЕЮТСЯ ПРОТИВОПОКАЗАНИЯ. ТРЕБУЕТСЯ КОНСУЛЬТАЦИЯ СПЕЦИАЛИСТА
ИП Черных Е. В. Лиц. ЛО 71-01-001983 от 22 октября 2018 г. *По итогам премии «Тульский бренд -2022» в номинации «Медицина», По итогам конкурса «Клиника года - 2022 - Тула» в номинации «Лучшая клиника» ... здоровья экспертного уровня»

Просто стать ЗВЕЗДОЙ

ОЛЬГА ЕРМАКОВА

ОФИЦИАЛЬНЫЙ МЕЙКАП-АРТИСТ КОНКУРСА «КРАСА ТУЛЫ – 2022» И МОДЕЛЬНОГО АГЕНТСТВА «LINDA», РАБОТАЕТ НА МОДНЫХ ДЕФИЛЕ И ФЕСТИВАЛЯХ, ВЕДЕТ СВОЙ YOUTUBE-КАНАЛ И ГРУППУ «МАКИЯЖ ДЛЯ ТЕБЯ» В СОЦСЕТИ «ВКОНТАКТЕ», ГДЕ ДЕЛИТСЯ ПОСЛЕДНИМИ НОВИНКАМИ И БЬЮТИ-ЛАЙФХАКАМИ

ДИАНА МИРОНОВА

ПРОФЕССИОНАЛЬНЫЙ ФОТОГРАФ, ЗАНИМАЕТСЯ ПОРТРЕТНОЙ СЪЕМКОЙ БОЛЕЕ 6 ЛЕТ, УЧАСТНИЦА ФОТОКОНКУРСОВ, СНИМАЕТ В РАЗНЫХ ЖАНРАХ И ПОСТОЯННО СОВЕРШЕНСТВУЕТСЯ В ЛЮБИМОЙ ПРОФЕССИИ

Фото: Диана Миронова

А ЧТО, ЕСЛИ ВЗЯТЬ И РАЗБАВИТЬ ТУМАНЫ НОЯБРЯ ЯРКИМИ КРАСКАМИ И БЛЕСКОМ ФОТОВСПЫШЕК? КОМАНДА КРАСОТЫ: ВИЗАЖИСТ ОЛЬГА ЕРМАКОВА, СТИЛИСТ ПО ПРИЧЕСКАМ ВИКТОРИЯ МИХАЙЛОВА И ФОТОГРАФ ДИАНА МИРОНОВА – ОБЪЕДИНИЛИСЬ, ЧТОБЫ ПОДАРИТЬ ПРАВО СТАТЬ ЗВЕЗДОЙ ЭТОЙ ОСЕНЬЮ КАЖДОЙ. УЗНАЕМ ПОДРОБНЕЕ.

В ноябре бьюти-трио запускает новый модный проект, героиней которого может стать каждая девушка. Для этого нужно вступить в группу «Макияж для тебя» в соцсети «ВКонтакте» и следить за новостями. Начиная с конца ноября, визажист Ольга Ермакова будет сообщать о месте и времени проведения фотодня — яркого события, которое навсегда останется в вашей копилке приятных воспоминаний.

Успейте стать участницей и зарегистрироваться по телефону +7 950 910-33-55 или в личных сообщениях группы «Макияж для тебя». Получите прекрасную возможность стать звездой незабываемой фотосессии, а заодно и отрепетировать свой новогодний образ. Ольга Ермакова сделает вам макияж, Вика Михайлова — стильную укладку, а Диана Миронова создаст прекрасные фотографии, которые поскорее захочется выложить в соцсети. Увидеть себя глазами профессионалов обновленной, невероятно красивой — это настоящее приключение и в чем-то вызов. Выбор наряда и аксессуаров остается за вами, но это приятные хлопоты.

Локация для съемок в рамках фотодней всегда будет разная: в планах сотрудничество с главными фотостудиями нашего города. Мероприятие занимает в среднем 1 час, но новый образ останется с вами на весь день, и проводить этот день дома точно не стоит.

Для каждой участницы фотодней Ольги Ермаковой, Виктории Михайловой и Дианы Мироновой приготовлен еще один приятный бонус: хорошая скидка на следующий визит к любому из мастеров. Фотодни планируются по пятницам (информация о месте, времени и старте записи будет накануне в группе «Макияж для тебя»). Если участниц набирается много, фотодни будут проводиться и по субботам, а в декабре в планах модной бьюти-команды новогодние фотосессии с присущим им блеском, пузырьками в бокалах, подарками, искренними улыбками и пожеланиями счастья.

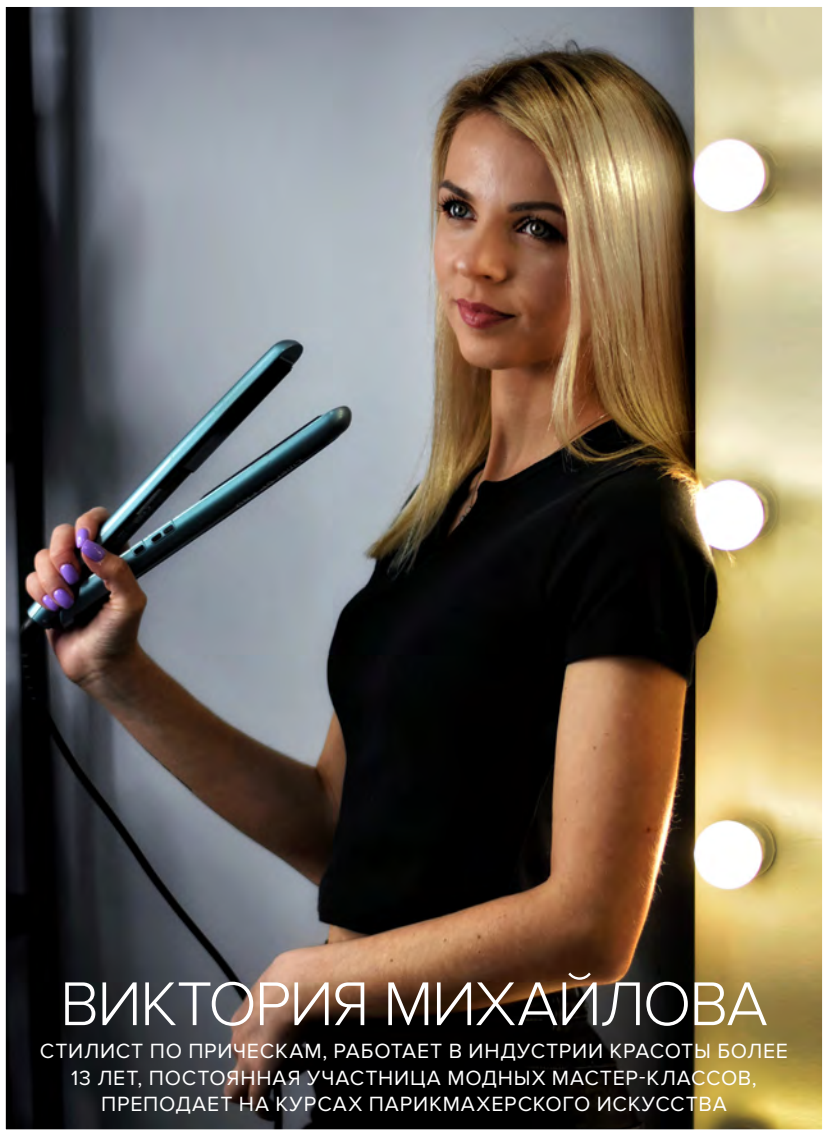

ВИКТОРИЯ МИХАЙЛОВА

СТИЛИСТ ПО ПРИЧЕСКАМ, РАБОТАЕТ В ИНДУСТРИИ КРАСОТЫ БОЛЕЕ 13 ЛЕТ, ПОСТОЯННАЯ УЧАСТНИЦА МОДНЫХ МАСТЕР-КЛАССОВ, ПРЕПОДАЕТ НА КУРСАХ ПАРИКМАХЕРСКОГО ИСКУССТВА

Следите за расписанием фотодней и записывайтесь:
your_beauty_club +7 950 910 33 55
Количество мест ограничено.

Ермакова Ольга Александровна

УСЫ — КОТАМ И МУЖЧИНАМ

ПРАВО ЖЕНЩИН НА ЕСТЕСТВЕННОСТЬ НЕОСПОРИМО КАК НИКОГДА. ОДНАКО ВРЯД ЛИ НАЙДЕТСЯ ТА, КТО СЧИТАЕТ ВОЛОСЫ НА ЛИЦЕ СВОИМ УКРАШЕНИЕМ И МИЛОЙ ОСОБЕННОСТЬЮ. ЕСЛИ ЭТА ДЕЛИКАТНАЯ ПРОБЛЕМА КОСНУЛАСЬ ВАС, ПОМОЖЕТ НАШ ЭКСПЕРТ ОЛЬГА РЫБАКОВА, РУКОВОДИТЕЛЬ СТУДИИ ELE GANTE.

Ольга, откуда берутся волосы на лице у женщин?

«Если это связано с типом внешности и этнической принадлежностью, мы говорим о так называемом «пушке» на лице, над верхней губой и так далее. Но часто он бывает довольно темным и заметным. Иногда волосы появляются из-за серьезных заболеваний или приема препаратов. Этот симптом называется гирсутизм. Причин много: болезни и опухоли надпочечников, болезни яичников, гормональные сбои, прием контрацептивов, анаболических стероидов и андрогенов. Женщине, столкнувшейся с ростом волос на лице, стоит посетить эндокринолога и гинеколога, чтобы решить проблему в корне. А мы в Ele Gante поможем разобраться с внешней стороной дела».

Каким образом?

«Для удаления волос на лице прекрасно себя зарекомендовал метод электрического воздействия. Ему поддаются все виды волос — и пушковые, и светлые, и темные, и седые. Метод подходит для любых типов кожи и бережен к ней. Электрический ток прицельно действует на каждый волосяной фолликул, делая так, что волос больше не растет».

А за сколько сеансов можно добиться эффекта абсолютно гладкой кожи?

«Все индивидуально. Зависит от того, чем прежде удалялись волосы и удалялись ли вообще. И собственно, в чем причина их появления. Я тщательно анализирую ситуацию каждой клиентки и даю индивидуальные рекомендации по курсу сеансов и уходу после. Это очень подробная и ювелирная работа. Но есть и общие рекомендации: во время курса удаления волос при помощи электрического тока нужно хорошо увлажнять кожу лица, пить больше воды и пользоваться солнцезащитными средствами, хотя осенью и зимой в этом нет большой необходимости».

То есть сейчас — лучшее время, чтобы удалить волосы на лице?

«Да, так как солнце менее активно, на улице холодно, следовательно, наша кожа выделяет мало пота. Именно осенью и зимой процедура электровоздействия лучше переносится, а восстановительный период протекает быстрее».

Скажите, а это больно?

«Я всегда подчеркиваю, что болевой порог у всех разный. Некоторые мои клиентки говорят, что представляли себе все намного страшнее. Я работаю бережно и аккуратно, тем более, когда речь идет о лице — это особая ответственность. Благодаря моему опыту, образованию и обширной практике, я могу провести сеанс электровоздействия максимально комфортно для каждой клиентки, а при необходимости подберу эффективное обезболивающее средство. За приятным разговором все пройдет хорошо».

Все, кто сталкивался с проблемой волос на лице, знают: их невозможно удалить дома самостоятельно. Бритва отпадает, а пинцет — это больно и долго. Курс сеансов электровоздействия в студии Ele Gante — определенно выход. Ольге Рыбаковой много лет доверяют свое лицо (и не только) женщины, перепробовавшие все методы. И обратная связь всегда одинакова: почему я не сделала этого раньше?

ВЫСОКИЕ ЭЛЕКТРОТЕХНОЛОГИИ ДЛЯ ВАШЕЙ КОЖИ

ELEGANTE

ул. Николая Руднева, 54 +7 903 421-33-81

Рыбакова Ольга Сергеевна, «Элеганте»

ОЛЬГА РЫБАКОВА

РУКОВОДИТЕЛЬ СТУДИИ ELEGANTE

Фото: Егор Конобевцев
Стилист: Дарья Королева
Макияж и укладка: бьюти-студия Pudra
Платье: «Амели»
Туфли: Benatti

Школа ХОРОШИХ МАНЕР

НОВЫЙ СОЦИАЛЬНЫЙ ТРЕНД — ДЕТСКИЙ ЭТИКЕТ. ОБСУЖДАЕМ С ОСНОВАТЕЛЬНИЦЕЙ ШКОЛЫ ЭСТЕТИЧЕСКОГО ВОСПИТАНИЯ «МАГИЯ» АННОЙ ДЬЯКЕВНИЧ, КАК ТРАНСФОРМИРОВАЛОСЬ ПРЕДСТАВЛЕНИЕ ОБ ЭТИКЕТЕ И КАКИЕ НАВЫКИ НЕОБХОДИМО РАЗВИВАТЬ СОВРЕМЕННЫМ ДЕТЯМ ДЛЯ УСПЕШНОГО БУДУЩЕГО.

Анну Дьякевнич уже называют новой Мэри Поппинс. И, кажется, именно ее не хватало современным мамам и папам, которые хотят воспитать уверенного, счастливого и успешного человека.

Фото: Елена Кононенко

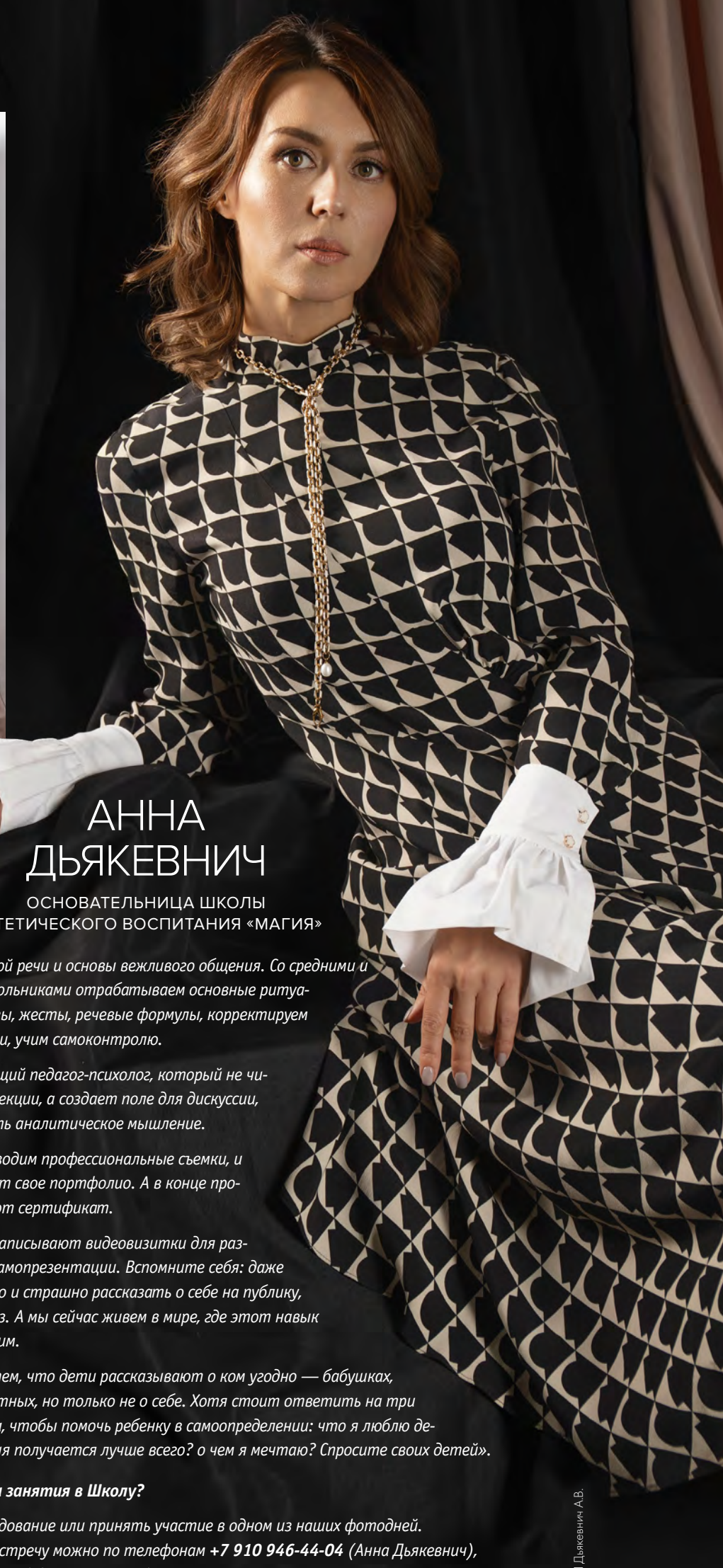

АННА ДЬЯКЕВНИЧ

ОСНОВАТЕЛЬНИЦА ШКОЛЫ ЭСТЕТИЧЕСКОГО ВОСПИТАНИЯ «МАГИЯ»

Как изменился этикет за последнее время?

«Этикет — это по-прежнему свод определенных правил. Но в первую очередь, он про уважение к окружающим. Воспитанный человек не тот, кто говорит «не чавкай», а ведет себя так, чтобы с ним было комфортно в обществе. Этикет изучают не для того, чтобы поехать в Букингемский дворец. Мы в Школе прививаем только те навыки, которые здесь и сейчас можно применить на практике — дома, в гостях, в школе, на светском мероприятии. При этом мы не фокусируемся только на столовом этике, ему посвящена всего пара занятий. Школа дает эстетическую и коммуникативную базу. Этому, к большому сожалению, не учат ни в общеобразовательных, ни в модельных школах, а родителям с их бешеным ритмом жизни этим заниматься просто некогда».

Каким образом пришла идея Школы?

«Я несколько лет управляла филиалом федерального модельного агентства и поняла, что программа несовершенна. Только фотосессий и дефиле недостаточно, не хватало базовых знаний, которые помогли бы ребенку проявлять себя в обществе, а не просто красоваться на билбордах. И мы разработали годовую программу, направленную на комплексное развитие личности».

Как проходят занятия?

«Это годовая программа, состоящая из различных модулей. Встречи проходят по воскресеньям. У нас занимается три возрастные группы от 4 до 13 лет, и у каждой — своя специфика. Мы работаем в комплексе — с манерами, поведением и телом — через разные занятия: этикет, актерское мастерство, имидж, колористика, фотопрозирование и другие. В программе есть дефиле и танцевальная пластика — это помогает улучшить осанку и грацию, развивает координацию. Психология общения учит выстраивать отношения со сверстниками, родителями, старшим поколением. С малышами развиваем внимание, эмпатию и воображение, навыки уверенной речи и основы вежливого общения. Со средними и и старшими школьниками отрабатываем основные ритуалы общения, позы, жесты, речевые формулы, корректируем дурные привычки, учим самоконтролю.

У нас потрясающий педагог-психолог, который не читает скучные лекции, а создает поле для дискуссии, чтобы развивать аналитическое мышление.

Раз в месяц проводим профессиональные съемки, и дети формируют свое портфолио. А в конце программы получают сертификат.

Сейчас ребята записывают видеовизитки для развития навыка самопрезентации. Вспомните себя: даже взрослым сложно и страшно рассказать о себе на публику, записать сториз. А мы сейчас живем в мире, где этот навык просто необходим.

Столкнулись с тем, что дети рассказывают о ком угодно — бабушках, домашних животных, но только не о себе. Хотя стоит ответить на три базовых вопроса, чтобы помочь ребенку в самоопределении: что я люблю делать? что у меня получается лучше всего? о чем я мечтаю? Спросите своих детей».

Как попасть на занятия в Школу?

*«Пройти собеседование или принять участие в одном из наших фотодней. Записаться на встречу можно по телефонам **+7 910 946-44-04** (Анна Дьякевнич), **+7 903 036-63-59** (администратор)».*

ИП Дьякевнич А.В.

Больше стресса – ВЫШЕ ВЕС

ДОКАЗАНО: ХРОНИЧЕСКИЙ СТРЕСС – ГЛАВНАЯ ПРИЧИНА ТОГО, ЧТО ВЫ ПОПРАВЛЯЕТЕСЬ. ЕСЛИ С ЭТИМ НЕ РАЗОБРАТЬСЯ КАК СЛЕДУЕТ, НИ ОДНА ДИЕТА НЕ ДАСТ ГАРАНТИЙ, ЧТО СБРОШЕННЫЕ КИЛОГРАММЫ НЕ ВЕРНУТСЯ ВНОВЬ. МЫ ОБСУДИЛИ С НУТРИЦИОЛОГОМ, ДОКТОРОМ ИРИНОЙ ГРИДАСОВОЙ, РУКОВОДИТЕЛЕМ КЛИНИКИ ЭСТЕТИЧЕСКОЙ МЕДИЦИНЫ «ТАЛИСИЯ», ПОЧЕМУ ВЕС И СТРЕСС ХОДЯТ РЯДОМ И ЧТО С ЭТИМ МОЖНО СДЕЛАТЬ ПРЯМО СЕЙЧАС.

«ЗАЕДАЕМ» СТРЕСС

Рост цифр на весах — большая комплексная проблема, за неё ответственны наши гормоны и различные реакции в теле. Всем известно, что длительный стресс, в котором пребывает сейчас каждый второй, не несёт организму ничего хорошего. В частности, он нарушает баланс нейромедиаторов: серотонина, дофамина, ацетилхолина, ГАМК и некоторых других. Кстати, схожие процессы нарушения обмена нейромедиаторов влияют на формирование всевозможных зависимостей: наркомании, алкоголизма, курения, игромании, и, конечно же, переедания и нежной привязанности к сладкому. Как следствие, стрессовый жир на талии и инсулинорезистентность, о которой сейчас говорят все. Просто так приказать себе не нервничать, а следовательно, не полнеть, конечно же, не получится. Тема тонкая и глубокая, здесь необходима грамотная диагностика того, в каком сегменте произошло нарушение. Для этого существуют опросники, определение специфических органических кислот в моче, генетическое тестирование и много других действенных методов в арсенале грамотного нутрициолога.

НУТРИЦИОЛОГ СПЕШИТ НА ПОМОЩЬ

Когда причины нарушений выявлены, специалист приступает к точечной коррекции стресса и веса. В ход идут нутрицевтики, новая система питания и образа жизни, которая восстановит нарушенный метаболизм. По словам Ирины Гридасовой, при соблюдении всех рекомендаций можно прийти к желанной стройности и индексу массы тела, нормальному для вашего возраста и конституции. Но самое главное, вы восстановите уровень серотонина и дофамина в организме, что вернёт энергию, продуктивность, радость и удовольствие от жизни, утерянные из-за хронического стресса.

«СТРЕССА.NET»: ПРОГРАММИРУЕМ НА СТРОЙНОСТЬ!

Хорошо, что за этими результатами теперь не нужно далеко ходить. Доктор Ирина Гридасова разработала авторскую онлайн-программу «Стресса.NET», к которой может присоединиться каждый. За 5 недель вы наладите свое питание, скорректируете образ жизни, восстановите здоровье и душевное состояние. На всех этапах программы вас сопровождает опытный врач и нутрициолог Ирина Гридасова. Вы узнаете причины своих заболеваний и начнете эффективно с ними разбираться. Составите индивидуальный план питания, сдадите необходимые анализы и даже научитесь их правильно трактовать. По итогам 5 недель продуктивной работы вы также попрощаетесь с проблемами ЖКТ, высыпаниями на коже, усталостью, сонливостью, раздражительностью и головными болями. Уроки программы «Стресса.NET» можно смотреть онлайн в любое удобное время. Ваша задача: выполнять рекомендации доктора, закреплять их на практике и, конечно же, наслаждаться результатами. Начать здоровую, энергичную жизнь в новом стройном теле — отличная и вполне осязаемая цель.

ЗАПИШИТЕСЬ НА АВТОРСКИЙ КУРС ИРИНЫ ГРИДАСОВОЙ «СТРЕССА.NET» ПРЯМО СЕЙЧАС: WWW.GRIDASOVAIRENSCHOOL.RU

ИРИНА ГРИДАСОВА

ВРАЧ-КОСМЕТОЛОГ, НУТРИЦИОЛОГ, ДЕРМАТОВЕНЕРОЛОГ, ОСНОВАТЕЛЬ СЕТИ КЛИНИК ЭСТЕТИЧЕСКОЙ МЕДИЦИНЫ «ТАЛИСИЯ», ANTIAGE-СПЕЦИАЛИСТ

ООО «Т2.О». Лицензия ЛО-71-01-002373 от 10.02.2.22

ТАЛИСИЯ®

ул. Вересаева, 10, корп. А (4872) 52-12-23 +7 967 431-75-53
talisiya-tula.ru talisiya540 talisiyatula polnocennozhit

12+

С душой К ТЕЛУ

ЧУВСТВОВАТЬ СЕБЯ ПО-НАСТОЯЩЕМУ ХОРОШО – ЭТО БЫТЬ В БАЛАНСЕ МЕНТАЛЬНОГО И ФИЗИЧЕСКОГО ЗДОРОВЬЯ. ОСНОВАТЕЛЬНИЦА СТУДИИ BODY&SOUL, МАСТЕР ТЕЛЕСНО-ОРИЕНТИРОВАННОЙ ТЕРАПИИ, ПСИХОЛОГ И ТРЕНЕР ТАТЬЯНА ОСЕЧКИНА МНОГО ЛЕТ ПОМОГАЕТ СВОИМ КЛИЕНТАМ ОБРЕТАТЬ ЛЕГКОСТЬ: И В ТЕЛЕ, И НА ДУШЕ.

ТАТЬЯНА ОСЕЧКИНА

МАСТЕР ТЕЛЕСНО-ОРИЕНТИРОВАННОЙ ТЕРАПИИ

Фото: Елена Кононенко

В Body&Soul различные практики: растяжка, танцевальная терапия, работа с психосоматикой, дыханием, блоками и зажимами, которые мешают нам жить полную, счастливую жизнь. Студия Body&Soul учит искать язык любви к своему телу и свободно на нем разговаривать. Татьяна Осечкина 17 лет практикует как фитнес-тренер, мастер по спортивной растяжке и хореограф, параллельно работая с эмоциональным состоянием клиентов в качестве профессионального психолога и телесно-ориентированного терапевта.

По словам Татьяны Осечкиной, энергия – один из самых ценных человеческих ресурсов. Без энергии невозможно чувствовать себя счастливым, здоровым, легко двигаться по жизни и реализовывать свой максимальный потенциал. Если вы ощущаете постоянный упадок сил, это говорит о том, что ваша бесценная энергия уходит на вытеснение и подавление каких-то сильных чувств, эмоции, страхов и установок. Все они копятся годами и прячутся в вашем теле, выражаясь не только в виде общей слабости и апатии, но и реальных заболеваний. Например, постоянное напряжение в шейном или поясничном отделе – причина межпозвоночных грыж, которыми страдает сейчас каждый второй. Всего этого можно избежать, если вовремя осознать свои мышечные напряжения и психологические аспекты, которые за ними стоят. Ведь наше тело буквально пронизано позитивными и негативными потоками энергии, и когда они уравновешиваются, мы наслаждаемся отличным здоровьем. Прийти к этому помогает Татьяна Осечкина и студия Body&Soul.

Помимо растяжки и телесно-ориентированных практик, Татьяна Осечкина работает с психосоматикой лишнего веса. Принять и полюбить себя, чтобы тело перестало «защищаться» лишними килограммами — вполне реальная цель. Прочувствовать свое тело, обрести гармонию и спокойствие, даже когда вокруг штормит, совершенствовать себя осознанно и приятно — все это возможно в студии Body&Soul.

МАКСИМ ЛИПЕНЦОВ, 50 лет, предприниматель в сфере строительства и проектирования:

«После травмы мне заменили связки в коленях. Из-за этого пришлось отказаться от любимых видов спорта, которыми занимался всю жизнь: борьбы, футбола и хоккея. Травма вызывала постоянный дискомфорт. Для восстановления отправили в фитнес-центр, тренер порекомендовал походить на растяжку к Татьяне. Через два месяца боль ушла, и я понял, что растяжка должна стать частью моей жизни. Чередую ее с силовыми тренировками и боксом. Татьяна очень внимательный тренер, работает не только физически, но и психологически. Дает специальные практики, типа медитаций, которые буквально за 5 минут полностью восстанавливают! Сейчас чувствую себя на 20 лет моложе!»

НАТАЛЬЯ ЗАЙЦЕВА, начальник отдела МТО:

«В Body&Soul пришла, чтобы снизить вес с более осознанным подходом к тренировкам. С Татьяной мы занимаемся функциональными, силовыми упражнениями и растяжкой. Все по индивидуальной программе, разработанной специально для меня, за что ей очень благодарна. Я стала значительно стройнее, изменились пропорции тела, ушла боль в суставах, улучшились самочувствие и сон».

Body Soul

ул. Коминтерна, 24В
Запись на консультации и тренировки по телефону:
+7 910 945 00 50

ИП Хафин Э.П.

ОТПУСК ЗА 3 ЧАСА

ВЫ ЭФФЕКТИВНЫ НА СТОЛЬКО, НА СКОЛЬКО НАПОЛНЕНЫ ЭНЕРГИЕЙ. ЕСЛИ ЧУВСТВУЕТЕ, ЧТО БАТАРЕЙКА СЕЛА И ХОТИТЕ ПЕРЕЗАГРУЗИТЬ МОЗГ И ТЕЛО – ОТПРАВЛЯЙТЕСЬ В GOOD DAY, КАК ЭТО СДЕЛАЛА ЭЛЬВИРА ГАФИНА.

Для продуктивности и притока свежих идей просто необходимо давать отдых телу и мозгу. На помощь руководителям, у которых расписана каждая минута, приходит центр восстановления Good Day.

ФЛОАТИНГ — МЕРТВОЕ МОРЕ В ЦЕНТРЕ ТУЛЫ.

Вы в темноте, где поблескивает морская соль и разноцветные огни. Тихо, тепло. Вы погружаетесь в плотную, целебную воду и попадаете в невесомость. 1 час флоатинга заменяет полноценный 8-часовой сон. Это время глубокого расслабления и медитации. Напряжение уходит, вы чувствуете невероятное расслабление и покой – умственный, душевный и физический.

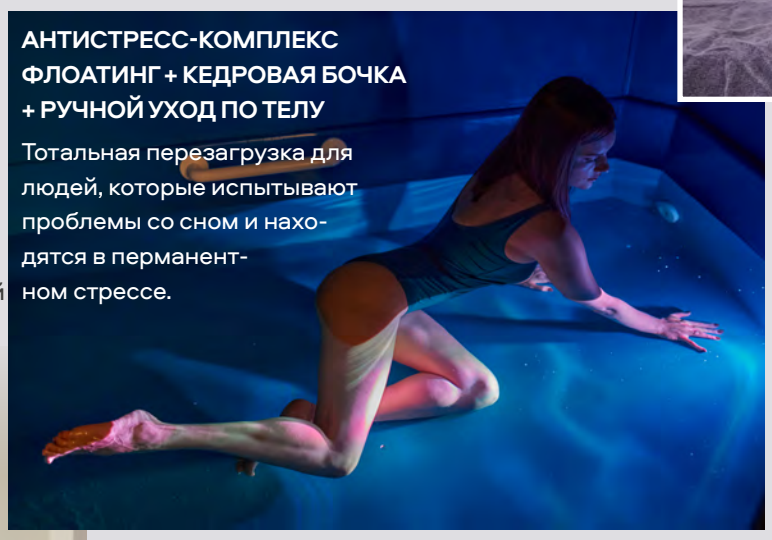

АНТИСТРЕСС-КОМПЛЕКС ФЛОАТИНГ + КЕДРОВАЯ БОЧКА + РУЧНОЙ УХОД ПО ТЕЛУ

Тотальная перезагрузка для людей, которые испытывают проблемы со сном и находятся в перманентном стрессе.

ЭЛЬВИРА ГАФИНА, ГЛАВНЫЙ РЕДАКТОР ЖУРНАЛА «ЗОЛОТОЙ КВАДРАТ»:

«У меня насыщенный график, много общаюсь с людьми. Обожаю этот ритм, но ресурс он все-таки истощает. Поэтому всегда ищу способы бережного восстановления. Регулярно хожу в баню, на йогу, а этой осенью попробовала программы ухода в Good Day. Особенно впечатлила криосауна и флоатинг. Во время сеанса флоатинга ощущаешь себя русалкой в невесомости. Вода насыщена элементами магния, серы и кислорода, а это положительно влияет на нервную систему и кожу».

КИСЛОРОДНАЯ КАПСУЛА — ВОЗРОЖДЕНИЕ КЛЕТОК

Снижение иммунитета, чувство усталости и сонливости, тусклая кожа могут свидетельствовать о дефиците кислорода. С этим сталкиваются почти все жители городов. Всего 1 сеанс в кислородной капсуле насыщает клетки кислородом, запускает активный лимфоток, — вы чувствуете прилив сил и бодрости, выглядите свежим и отдохнувшим. Особенно подойдет людям, работающим на вредных производствах.

ОМОЛОЖЕНИЕ БЕЗ ИНЪЕКЦИЙ

Истинное блаженство и активация природной красоты. Комплексы для восстановления и сияния кожи на топовой косметевтике из Голливуда Is Clinical и сила морских минералов на косметике Thalion. Кожа сияет здоровьем и красотой!

АНТИЦЕЛЛЮЛИТНАЯ МЕТОДИКА

ПРЕССО-МЕТОДИКА + ЛЕДЯНАЯ САУНА = 1950 Р. ~~2800 Р.~~

Экспресс-комплекс для стройной фигуры и гладкой, подтянутой кожи.

ВЕСЬ НОЯБРЬ ЛЕДЯНАЯ САУНА — 1 200 Р.

«Ледяная сауна напомнила омолаживающую капсулу из футуристичных фильмов. Всего 3 минуты заменяют 5 км пробежки, сжигают за раз 400 ккал и заметно бодрят! Все-таки -180 градусов! Чувствуется прилив сил и бодрости. А если хотите избавиться от целлюлита и улучшить фигуру – комбинируйте с прессо-методикой. Разгоняет лимфу, снимает отеки и шлифует кожу. Результат – потрясающий!»

ТВОЙ ПРЕКРАСНЫЙ ДЕНЬ НАЧИНАЕТСЯ ЗДЕСЬ

центр восстановления
GOOD DAY

пр-т Ленина, 26
10:00-21:00
+7 (4872) 70-70-17

* Предложение действует с 01.11.22 г. до 30.11.22 г. Подробности по телефону

ИП Антропов А. И. «ГУД ДЭЙ»

Чекап ДЛЯ ПИТОМЦА

НАТАЛЬЯ ЖЛОБИЧ
РУКОВОДИТЕЛЬ ВЕТЕРИНАРНОГО ЦЕНТРА «ВИЛЬДАР»

КОГДА ВАШ КОТ ИЛИ ПЕС — ПОЛНОЦЕННЫЙ ЧЛЕН СЕМЬИ НЕ ТОЛЬКО НА СЛОВАХ, ВЫ ОБЯЗАТЕЛЬНО СЛЕДИТЕ ЗА ЕГО ЗДОРОВЬЕМ. ТУТ ВСЕ УСТРОЕНО ТАК ЖЕ, КАК У ЛЮДЕЙ. МНОГИХ ЗАБОЛЕВАНИЙ МОЖНО ИЗБЕЖАТЬ, ЕСЛИ ВОВРЕМЯ ПРОХОДИТЬ ОБСЛЕДОВАНИЕ. О ЕЖЕГОДНОМ ЧЕКАПЕ ДЛЯ КОШЕК И СОБАК НАМ РАССКАЗАЛА НАТАЛЬЯ ЖЛОБИЧ, РУКОВОДИТЕЛЬ ВЕТЕРИНАРНОГО ЦЕНТРА «ВИЛЬДАР».

Наталья, некоторые хозяева привозят животное к ветеринару, когда уже проявились симптомы болезни. Насколько верен этот подход?

«Подход, на самом деле, устаревший. Я активный сторонник превентивной медицины как для людей, так и для животных. Всегда проще предотвратить болезнь, чем потом лечить ее на запущенной стадии. С животными еще сложнее: собака или кошка не может сказать, где у нее болит. Мы понимаем, что с животным не все в порядке по его апатии, отсутствию аппетита, крови в моче и так далее. То есть по симптомам, сигнализирующим, что болезнь уже взяла свое или, того хуже, приобрела необратимый характер».

Что вы советуете?

«Я, и все ответственные хозяева со мной согласятся, рекомендую каждый год проходить чекап животного. Это не займет много времени, не требует больших трат, но дарит самое важное: уверенность в том, что ваш домашний любимец здоров и будет радовать вас еще много лет. Ежегодное обследование — это осмотр терапевта, общий анализ крови, общий анализ мочи, УЗИ брюшной полости и почек, рентген (для служебных собак рентген локтевых суставов). К этому можно добавить биохимический анализ крови кошки или собаки. И конечно же, вакцинацию и дегельминтизацию, но ее мы проводим не ежегодно, а согласно инструкции к препарату».

Ежегодную диспансеризацию животного можно пройти в клинике «Вильдар»?

«Да, конечно. И это всегда удобно, так как полное обследование делается за один визит и без записи. Запись нужна только на УЗИ, но, если доктор свободен, он обязательно примет и так. Кстати, мы работаем круглосуточно. За 2 года работы «Вильдар» помог более 90 000 пушистых пациентов».

Почему стоит доверить любимца именно вашим докторам?

«Вильдар» — серьезная лицензированная клиника с совершенно прозрачной схемой работы. Мы — одни из немногих, кто имеет лицензию на ветеринарную фармацевтическую деятельность и работает с юридическими организациями по оказанию ветеринарных услуг. Если животному необходима операция, мы используем бережный газовый наркоз — это очень важное преимущество клиники. Здесь есть хирургическое, терапевтическое отделения, а также стационар, в том числе инфекционный. При ветеринарном центре «Вильдар» открыта гостиница для животных, в которой с комфортом можно оставить питомца на передержку. Также мы предоставляем услуги грумера. В штате центра «Вильдар» 21 квалифицированный специалист, в том числе и по узкопрофильным направлениям: офтальмология, неврология, рентген и УЗИ-диагностика. Наши врачи регулярно проходят обучение в передовых ветеринарных центрах Москвы, Санкт-Петербурга и Екатеринбурга. Но самое главное, все они — добрые, эмпатичные люди, искренне любящие животных и заботящиеся об их здоровье и прекрасном настроении».

г. Щекино, ул. Болдина, 117Б
+7 950 905-23-23 wildar71.com

Фотограф: Елена Кононенко
Стилист: Дарья Королева
Макияж и укладка: студия красоты Pudra
Образ: Serginnetti
Обувь: Benatti
Фотостудия: Toto shiro

ВИЛЬДАР
ВЕТЕРИНАРНЫЙ ЦЕНТР

ООО «Вильдар»

ЕДА И МИРЪ

ресторанный комплекс

Залы вместимостью
от 20 до 90 гостей

MARCH
Fashion Agency
of Luxury Celebrations

Декор банкетного зала –
свадебное агентство «Март»
+7 915 696-50-06
mart71.ru

НОВОГОДНИЕ ПРАЗДНИКИ В БАНКЕТНЫХ ЗАЛАХ РЕСТОРАННОГО КОМПЛЕКСА «ЕДА И МИРЪ»

ЗАБРОНИРУЙТЕ ИДЕАЛЬНУЮ ДАТУ ПРЯМО СЕЙЧАС!

Ф. Энгельса, 12 | +7 930 073-77-88 | +7 (4872) 52-00-20 edaimir.rest

ООО «Мон Плезир»

0+

МИЛАНА БРЕНЧ

ХОРЕОГРАФ,
ДИРЕКТОР ПО РАЗВИТИЮ SKY DANCE

Давайте ПОТАНЦУЕМ!

ТАНЦЕВАТЬ МОЖЕТ КАЖДЫЙ, – УВЕРЕНЫ В НОВОЙ СТУДИИ SKY DANCE. ТАНЦЕВАТЬ ДЛЯ ДУШИ, ВДОХНОВЕНИЯ, ЧУВСТВА НЕВЕРОЯТНОЙ ВНУТРЕННЕЙ ЛЕГКОСТИ. НЕВАЖНО, ДВА ГОДА ВАМ ИЛИ ПЯТЬДЕСЯТ, ПОЙТИ НА ТАНЦЫ НИКОГДА НЕ РАНО И НЕ ПОЗДНО.

ВСЕ И СРАЗУ

В нашем городе много танцевальных студий, но до недавнего времени ни одна из них не предлагала разные направления и стили танца в одной локации. Пока не открылась Sky Dance. Это новая студия на Красноармейском проспекте, где учатся танцевать и самые маленькие, и взрослые, и любители, и профессионалы, желающие прокачать свой скилл. Уникальность студии в том, что сюда можно приводить даже 2-летних детей, и все занятия будут для них понятны и интересны. Ребятам постарше самое то «выпустить пар» на брейк-дансе, хип-хопе или современной хореографии. В Sky Dance также представлено редкое в нашем городе модное направление — реггетон, в нем можно пробовать себя с 16 лет. Взрослые обязательно найдут свой любимый стиль, посещая разные классы Sky Dance. Кстати, здесь есть и стретчинг, которым можно заниматься парой: с подружкой, мужем или ребенком. Это тоже одна из фишек студии.

УЧИТЬСЯ У МАСТЕРОВ

По словам директора по развитию, известного хореографа и танцовщицы Миланы Бренч, преподавательский состав Sky Dance подбирался с особой тщательностью. Будьте уверены, вас учат танцевать топовые мастера в своих стилях. Первое занятие всегда бесплатное — это тоже плюс. Уже сейчас в Sky Dance собраны разнообразные направления танца и детская хореография с двух лет. Но это только начало. Совсем скоро в новой студии стартует набор на восточные танцы, танцы народов мира, сальсу, бачату, аргентинское танго и многие другие стили. В планах также занятия «Мама и малыш» и различные фитнес-программы. К открытию готовится второй танцевальный зал, так что дети и родители могут заниматься параллельно.

МЕСТО СИЛЫ

Большое преимущество Sky Dance — ее локация. Это первая танцевальная студия в районе Красноармейского. Кстати, она соседствует с центром детского спортивного развития. И танцы, и спортивные занятия — вся необходимая физическая активность для детей сосредоточена в одном месте, что существенно экономит время родителей. Пока дети танцуют, мамы и папы могут наблюдать за тренировкой с балкона второго этажа студии или вкусно перекусить в кафе, которое скоро откроется в Sky Dance.

ТАНЦЕВАЛЬНАЯ СТУДИЯ SKY DANCE ОБЪЯВЛЯЕТ НАБОР ПО НАПРАВЛЕНИЯМ:

- Детская хореография – 2-3 года
- Dance kids – 4-6 лет
- Hip-hop – 6-8 лет
- Break dance – 7-10 лет
- Break dance – 8-12 лет
- Буги-вуги 8+
- Современная хореография – 10-14 лет
- Reggaeton 16+
- Буги-вуги 25+
- Dance mix 35+
- Stretching (любой возраст)

СОВСЕМ СКОРО!

- Сальса и бачата
- Восточные танцы
- Танцы народов мира
- Аргентинское танго
- Мама и малыш
- Фитнес-программы и многое другое

Если ваш ребенок начинает двигаться, как только услышит музыку, — это повод отдать его в танцы. А если и вы хотите раскрыть в себе новые ресурсы: расслабленность, женственность, удивительные ощущения от своего тела, вам тоже в Sky Dance. Ведь, как говорил Фридрих Ницше: «Мы должны считать потерянным каждый день, в который мы не танцевали хотя бы раз».

SKY
DANCE STUDIO
Красноармейский пр-т, 7
+7 905 112-85-50
studio71 studio71

ИП Овчинникова И. Н. «СКЙ дансе студио»

ОТМЕТЬ КОРПОРАТИВ ВКУСНО

ГАСТРОНОМИЧЕСКИЙ НОВЫЙ ГОД 2023

GASTRO PORT

2990 ₽
С ЧЕЛОВЕКА

В СТОИМОСТЬ ВХОДИТ:

- ПРАЗДНИЧНАЯ ПРОГРАММА ОТ АНАСТАСИИ ЦЕХМИСТРЕНКО
- ЖИВОЙ ВОКАЛ
- ПОЗДРАВЛЕНИЕ СНЕГУРОЧКИ И ДЕДА МОРОЗА
- ПОДАРКИ
- ПОЛНОЦЕННЫЙ УЖИН С ЗАКУСКАМИ, САЛАТАМИ И ГОРЯЧИМ

КУХНИ МИРА НА ОДНОМ СТОЛЕ

13 КОРНЕРОВ В ФУДХОЛЛЕ «ГАСТРОПОРТ»

0+

ООО «НАШ МИР»

ЗАБРОНИРУЙ СТОЛ +7 910 551-00-21

ТК «Парадиз», пр-т Ленина, 17, 4-й этаж ПН–ВС: 11:00–23:00 tula.gastroport gastroporttula gastroport-tula.ru

ИВАН НАГАЙЦЕВ,
ОСНОВАТЕЛЬ КОМПАНИИ
VIKING HOUSE

СТРОИТЬ ЗИМОЙ МОГУТ ВИКИНГИ

НАЧИНАЮТ СТРОЙКУ ЗИМОЙ И ВЫИГРЫВАЮТ КЛИЕНТЫ КОМПАНИИ VIKING HOUSE. ЕЕ ВЛАДЕЛЕЦ ИВАН НАГАЙЦЕВ, АМБАССАДОР ПРЕМИАЛЬНЫХ КАРКАСНЫХ ТЕХНОЛОГИЙ В ТУЛЕ, О ТОМ, КАК СЭКОНОМИТЬ ВРЕМЯ И ДЕНЬГИ НА ЗИМНЕМ СТРОИТЕЛЬСТВЕ И ЧЕРЕЗ 2–3 МЕСЯЦА ПОЛУЧИТЬ ДОМ СВОЕЙ МЕЧТЫ.

Иван, частные стройки на зиму в прямом и переносном смысле замораживаются. Какие планы Viking House на предстоящий сезон?

«Для нас это самое активное время. Бытует мнение, что лучше всего начинать летом, но это касается только кирпичного строительства. У нас в каркасном нет сезонности, а я, как практикующий строитель, напротив, предпочитаю работать именно зимой, чтобы уже в июне–июле мои клиенты могли заехать в полностью готовый дом и отпраздновать новоселье».

За счет чего каркасные технологии позволяют строить зимой?

«Наши инструменты работают и при минусовой температуре. В каркасных технологиях нет «мокрых» работ, следовательно, ничего не замерзнет. Главный материал — дерево, оно не боится морозов и снега. Зимой не бывает перепадов температур, влажности и дождей, что тоже плюс для строительства на основе лесоматериалов. В этот период поставщики предлагают хорошие скидки и снижается стоимость грузоперевозок, таким образом, на зимней стройке можно еще и хорошо сэкономить».

Вы говорите про экономию, но для большинства «премиальные каркасные технологии» звучит, как нечто заоблачно дорогое…

«Премиальный» в данном случае — не о цене, а о высоком качестве материалов и строгом соблюдении технологий каркасного строительства. Все это предлагает Viking House. По стоимости красивый и основательный каркасный дом площадью более 100 м² обойдется вам примерно, как обычная «двушка» в Туле».

А насколько тепло в каркасном доме зимой?

«Я всегда говорю, что каркасный дом теплее кирпичного. Для прокладки стен мы используем каменную вату, толщина стен — 250, потолка — 350, полов — 300–350. Для пароизоляции берем полиэтиленовую пленку 200 микрон и качественно проклеиваем ее — так внутри дома создается эффект термоса. Мы устанавливаем энергоэффективные окна, а для отопления рекомендуем заказчикам водяные теплые полы. Таким образом, тепло идет снизу-вверх, и помещение быстрее прогревается и медленнее остывает. Дом достаточно прогреть единожды, а дальше он сам будет поддерживать комфортную температуру даже в лютые морозы. Так что зима — не помеха как для начала стройки, так и для комфортной жизни в премиальном каркасном доме».

Какие зимние проекты на очереди у команды Viking House?

«Сейчас их три, и я рад, что все они в Тульской области. Мы приступили к стройке классического финского дома и двух барнхаусов (О стилях каркасного строительства мы писали в октябрьском номере. — Прим. ред.). По словам заказчиков, они давно следили за моей работой в соцсетях, а решающим фактором в выборе компании-подрядчика стало посещение наших строек. Стройка — это мой офис, где можно узнать всю информацию, познакомиться со мной, с бригадой и задать любые вопросы. Я приглашаю всех желающих найти время и приехать на текущие стройки наших тульских объектов, чтобы увидеть все своими глазами».

VIKINGHOUSE
+7 910 163-03-01
vikinghouse.ru

ИП Нагайцев И. В. «Викингхаус»

КАК ПОЛУЧИТЬ СВОЮ ИДЕАЛЬНУЮ КВАРТИРУ В НОВОСТРОЙКЕ?

СЕГОДНЯ ВСЁ БОЛЬШЕ ЛЮДЕЙ ВЫБИРАЮТ КВАРТИРЫ В НОВОСТРОЙКАХ, ПОТОМУ ЧТО ЭТО СОВРЕМЕННОЕ ЖИЛЬЕ С ФУНКЦИОНАЛЬНЫМИ ПЛАНИРОВКАМИ. НО СЛЕДУЕТ ПОМНИТЬ, ЧТО ПРИ МАССОВОМ СТРОИТЕЛЬСТВЕ НОВЫХ ДОМОВ ПРАКТИЧЕСКИ НЕВОЗМОЖНО ИЗБЕЖАТЬ ДЕФЕКТОВ. ЕСЛИ ОСНОВНЫЕ КОНСТРУКЦИИ И КОММУНИКАЦИИ ПРИНИМАЮТ СООТВЕТСТВУЮЩИЕ СЛУЖБЫ ГОРОДА, ТО ПРИЁМКА ВНУТРЕННЕЙ ОТДЕЛКИ КВАРТИРЫ ПОЛНОСТЬЮ ЛЕЖИТ НА УЧАСТНИКЕ ДОЛЕВОГО СТРОИТЕЛЬСТВА.

НА ЧТО ОБРАЩАТЬ ВНИМАНИЕ ПРИ САМОСТОЯТЕЛЬНОЙ ПРИЁМКЕ КВАРТИРЫ В ПЕРВУЮ ОЧЕРЕДЬ:

1) Осмотрите оконные и дверные конструкции на отклонения от проектных осей, наличие внешних дефектов, работоспособность створок и замков, комплектность фурнитуры.

2) Проверьте полы и стены на отклонения от проектных плоскостей с помощью уровня, оцените качество штукатурного покрытия и стяжки – покрытия должны иметь адгезию к основанию, без разрушений и отслоений. Убедитесь, что в мокрых помещениях выполнена гидроизоляция.

3) Проверьте автоматы в электрощитке, убедитесь в наличии тока и заземления в конечных точках с помощью тестера.

4) Запустите котел индивидуального отопления при наличии, проверьте подключение радиаторов на предмет протечек, экраны радиаторов на наличие повреждений. На каждом радиаторе обязательно должны быть установлены автоматические терморегуляторы.

5) Осмотрите стояки холодного, горячего водоснабжения и канализации.

6) Проверьте наличие тяги вентиляционных каналов – это напрямую связано с дальнейшим комфортным и здоровым проживанием в квартире.

Максим Митраков,
основатель компании
«Тульская Приёмка»

ПОЧЕМУ СТОИТ ДОВЕРИТЬ ПРИЕМКУ ПРОФЕССИОНАЛАМ

ДОКУМЕНТЫ И СПЕЦИАЛИСТЫ

Сотрудники компании «Тульская Приёмка» имеют обязательное строительное образование, более чем 10-летний опыт работы в технадзоре, знание всех строительных норм и правил. Компания является членом СРО, специалисты внесены в реестр НОПРИЗ.

ОБОРУДОВАНИЕ

Используются сертифицированные и поверенные государственными органами устройства для приёмки и выявления дефектов – уровни, лазерные дальномеры, анемометры, тестеры розеток и проводки и т.д.

КОНСУЛЬТАЦИЯ

Профессионалы компании не только проведут приёмку, помогут заполнить акт приёмки, но и проконсультируют вас и ответят на все вопросы технического и правового характера.

ЧТО ТАКОЕ УСЛУГА ПРОФЕССИОНАЛЬНОЙ ПРИЁМКИ КВАРТИРЫ?

В услугу профессиональной приёмки квартиры от компании «Тульская Приёмка» входит осмотр внутренней отделки квартиры специалистом со строительным образованием и набором сертифицированных инструментов:

ОКНА И ДВЕРИ

Контроль отклонений оконных и дверных конструкций от проектных осей с помощью лазерного и пузырьковых уровней.

ПОЛЫ И СТЕНЫ

Контроль отклонений полов и стен от проектных плоскостей, контроль качества штукатурного покрытия и покрытия стяжки пола. Проверка наличия гидроизоляции.

ЭЛЕКТРИКА

Проверка автоматов в щитке, каждой точки осветительной и розеточной сети с помощью тестеров.

ОТОПЛЕНИЕ

Проверка котла и подключения радиаторов.

ВОДОСНАБЖЕНИЕ

Проверка стояков водоснабжения на наличие протечек и правильность сборки.

ВЕНТИЛЯЦИЯ

Проверка вентиляции с помощью анемометра.

После осмотра специалист составит дефектную ведомость в письменном виде с перечнем всех выявленных недостатков.

Клиент «Тульской Приёмки» получает бесплатную поддержку на весь период исправления дефектов застройщиком. При необходимости компания «Тульская Приёмка» готова провести независимое обследование и оценку объекта долевого строительства для подачи досудебной и судебной претензий.

СПЕЦИАЛИСТЫ КОМПАНИИ ПРИНИМАЛИ КВАРТИРЫ ВО ВСЕХ НОВОСТРОЙКАХ ТУЛЫ

ИП Головченко В. С.

Тульская Приёмка

☎ 71-48-56 8 (958) 538-20-90 priemka.info

Подпишитесь на наш канал в Telegram, будь в курсе качества внутренней отделки всех новостроек Тулы ↑

ЕКАТЕРИНА ОВЧИННИКОВА,
ОСНОВАТЕЛЬ СЕТИ МАГАЗИНОВ «АЙВАН»,
СООУЧЕРЕДИТЕЛЬ СЕТИ МАГАЗИНОВ
«МЕБЕЛЬНЫЙ МАРКЕТ»

НАШЛИ МЕБЕЛЬ!

В ТЦ «Перспектива» на Фрунзе 3А открылся новый салон «Айван». Это дизайнерская мебель под заказ, которая впишется в любой бюджет и интерьер с точностью до миллиметра. Знакомимся поближе.

«Айван» – дочерний бренд компании «Мебельный маркет», которая более 10 лет в Туле и области продает и производит мебель, где учтено все. Красота, удобство, прочность и, главное, никаких ограничений по модульному и размерному ряду. Сделать мебель строго под ваш заказ и дизайн-проект, чтобы это не стоило «космос», – редкая история для крупных компаний.

В экспозиции мебельного салона «Айван» представлены дизайнерские кухни с вариантами комплектации бытовой техникой и обеденными группами. Здесь же можно заказать любую корпусную мебель по индивидуальному проекту: стенки, гардеробные, прихожие, шкафы-купе, кровати и мягкую мебель. А если проекта нет, вам в помощь – опытные дизайнеры «Айван».

В салоне вы выбираете материалы и фурнитуру для мебели из огромного каталога. Компания работает с разными производителями. Если что-то не нашлось, «Айван» закажет любой материал конкретно под ваш запрос. Это эксклюзивная услуга, но порой так и создается дом мечты.

Когда вы уже определились с выбором мебели и менеджер сформировал заказ, он отправляется на дополнительную проверку боссам отдела продаж, главному технологу с более чем 30-летним опытом, а далее – руководителю производства. Такой скрупулезный подход полностью исключает ошибки проектирования. Вы можете быть уверены, что получите именно то, что заказывали.

В штате компании собственные проектировщики, сборщики и доставщики, которые несут ответственность за вашу новую мебель на всех этапах. Салон «Айван» предоставляет базовую гарантию на 1,5 года и услугу мебельного ТО. Раз в год совершенно бесплатно к вам приезжает сотрудник «Айван», чтобы проверить кухню, стол или диван и отрегулировать нюансы, возникающие в ходе эксплуатации. Компании важно, чтобы их мебель служила и радовала вас как можно дольше.

Миссия «Айван»: создавать мебель для дома, где вы всегда будете окружены комфортом и красотой. И чтобы эта красота была как минимум доступна. С таким профессиональным подходом к делу миссия точно выполнима.

Айван
кухни & мебель

Тула, Фрунзе 3А,
ТЦ «Перспектива», 1-й этаж
+7 930 791-49-79
aivan_mebel aivan-mebel.ru

ИП Булько Д.Н.

ЕЛЕНА ЮДИНА,
ВЛАДЕЛИЦА САЛОНА TEXART

↑ Визуализация студии дизайна UNIQBURO

Реализация студии Texart, фото Руслан Митин →

Одним из популярных трендов в дизайне является использование приглушенных сложных цветов с акцентом на глубокую фактуру и натуральные ткани.

ТЕКСТИЛЬ: СОВЕТЫ ДЕКОРАТОРОВ

С помощью текстиля можно легко добавь нотки уюта любому пространству – элегантные шторы, красивые подушки, мягкие пледы создают дома комфортную и гармоничную атмосферу. Правильно подобранные оттенки тканей или затейливый орнамент способны расставить акценты и даже скрасить недочеты интерьера. Выбирайте изящные текстильные изделия от салона TEXART, чтобы сделать ваше пространство интересным, а дизайн – завершенным.

Владелица салона TEXART Елена Юдина отслеживает все новинки в сфере текстиля и 2 раза в год, после весенних и осенних выставок, обновляет коллекции шоурума модными тканями и фурнитурой. Елена вдохновляется мировыми трендами и много лет посещает главную текстильную выставку Heimtextil Frankfurt в Германии. Шоурум TEXART регулярно участвует в профессиональных мероприятиях.

Профессионалы с 20-летним опытом TEXART занимаются полным текстильным оформление квартир, домов, ресторанов и других коммерческих пространств под ключ: от выезда на объект, прорисовки эскизов в программе Procreate, подбора тканей, карнизов и систем светозащиты до монтажа готовых изделий и химчистки техстиля.

КОМПАНИЯ TEXART ПРЕДЛАГАЕТ:

▶ Все виды карнизов и карнизных систем: от профильных и декоративных до подъемных и электрокарнизов
▶ Все системы светозащиты – рулонные шторы, плиссе, жалюзи, зимний сад
▶ Индивидуальный пошив штор любой сложности
▶ Подбор карнизов, фурнитуры, монтаж готовых изделий
▶ Изготовление покрывал, скатертей, подушек, валиков, постельного белья
▶ Басонные изделия
▶ Ткани от ведущих производителей из Европы, Турции, Индии, Китая и России

Использование нескольких тканей различных фактур, оттенков и орнамента делает интерьер глубже и интересней. А приятная нежная текстура материалов положительно влияет на тактильные ощущения

ПЛАНИРУЙТЕ НИШИ ДЛЯ ШТОР УЖЕ НА ЭТАПЕ ДИЗАЙН-ПРОЕКТА:

▶ Неверно подобранные карнизы и шторные профили для натяжных потолков встречаются в 6 из 10 интерьеров. В таких случаях сложно подобрать модель штор и возникают трудности в монтаже и демонтаже изделий.
▶ Неверные габариты ниши: шторы могут сильно облегать подоконник и радиатор, что будет портить вид изделий и всего интерьера. Если же ниша слишком узкая, то шторы не будут перекрывать оконный проем.

СПЕЦИАЛИСТЫ ШОУРУМА TEXART ПРЕДЛАГАЮТ ДВА ФОРМАТА СОТРУДНИЧЕСТВА:

Работа с дизайнерами:

1. Ознакомление с проектом и визуализацией
2. Установление бюджета и сроков
3. Подбор тканей, карнизов, фурнитуры
4. Предварительная смета
5. Выезд на объект для обмера и примерки подобранных к проекту тканей
6. Итоговая смета
7. Заключение договора
8. Поставка и установка карнизов
9. Монтаж готовых изделий

Для удобства дизайнера интерьера TEXART составляет предварительную смету на этапе планирования бюджета проекта.

Работа с клиентами:

1. Обсуждение идеи и стиля текстильного оформления, которое идеально дополнит интерьер
2. Установление бюджета и сроков
3. Выезд на объект для обмера и примерки пробных образцов, уточнения палитры
4. Фотофиксация объекта
5. Обсуждение моделей штор и вариантов карнизных систем
6. Составление предварительной сметы
7. Встреча в шоуруме для демонстрации подобранных тканей
8. Примерка выбранных вариантов на объекте
9. Итоговая смета
10. Заключение договора
11. Поставка и установка карнизов
12. Монтаж готовых изделий

Тенденция к строгости и четкости

Как избежать лишней траты времени и средств? Приглашайте профессионала TEXART на этапе изготовления или планирования потолков! Грамотная консультация специалиста легко предотвратит любую проблему и поможет сделать ваш интерьер еще более привлекательным и завершенным.

Tex Art
ТЕКСТИЛЬНОЕ ОФОРМЛЕНИЕ ИНТЕРЬЕРА

ул. Демонстрации, 22,
6-й этаж, пентхаус
+7 903 039-91-29
+7 953 962-39-93

ИП Юдина Е. Н. «Тексар»

Воплощение личности ЧЕРЕЗ ДИЗАЙН

ВСЕ МЫ СТРЕМИМСЯ ПОДЧЕРКНУТЬ СВОЮ ИНДИВИДУАЛЬНОСТЬ, В ТОМ ЧИСЛЕ В ОКРУЖАЮЩЕМ НАС ПРОСТРАНСТВЕ. ЧТОБЫ СТИЛЬНО И ФУНКЦИОНАЛЬНО ОФОРМИТЬ СВОЙ ИНТЕРЬЕР, МАЛО ИМЕТЬ ТОЛЬКО ОДНУ ИДЕЮ. ПРЕВОСХОДНОМУ ВОПЛОЩЕНИЮ ВАШЕЙ МЕЧТЫ ПОМОГУТ ТОНКИЙ ВКУС, ЗНАНИЯ И НАВЫКИ В СФЕРЕ ОРГАНИЗАЦИИ ПРОСТРАНСТВА ПРОФЕССИОНАЛЬНОГО ДИЗАЙНЕРА ОКСАНЫ СЕМИНОЙ.

ОКСАНА СЕМИНА

ДИЗАЙНЕР С АРХИТЕКТУРНЫМ ОБРАЗОВАНИЕМ И ОПЫТОМ РАБОТЫ БОЛЕЕ 15 ЛЕТ, СОВЛАДЕЛЕЦ ИНТЕРЬЕРНОЙ СТУДИИ INTERQUEEN, РУКОВОДИТЕЛЬ ПО НАПРАВЛЕНИЮ ДИЗАЙНА И АРХИТЕКТУРЫ

Студия дизайна INTERQUEEN уже более 5 лет исполняет мечты своих клиентов и создает уникальные пространства под любой вкус и образ жизни. Заказчики особенно ценят INTERQUEEN за профессиональный подход и возможность индивидуально решать даже сложные архитектурные и интерьерные задачи. Семейная компания Оксаны и Владимира Семиных всего за несколько лет превратилась в масштабное предприятие с большим штатом компетентных архитекторов, инженеров-технологов, дизайнеров с высшим профильным образованием. У INTERQUEEN есть собственный салон с богатым выбором топовых отделочных материалов — приобретайте плитку, минеральный пол, штукатурку, краски и храните их в специальном помещении до востребования.

С ЗАБОТОЙ О КЛИЕНТАХ

Студия INTERQUEEN выбрала уникальный путь развития и поддержки своих клиентов. В период перемен и неопределенности студия INTERQUEEN идёт навстречу заказчикам, предлагает специальную систему скидок, бонусов и подарков. Например, сертификаты на бесплатные услуги, разработанные совместно с партнёрами и актуальные в реальном времени. У INTERQUEEN — индивидуальный подход к военнослужащим и мобилизованным: предоставляется система рассрочки до 6 месяцев, бесплатная комплектация и сопровождение как для них самих, так и для членов семьи.

«КОМПАНИЯ INTERQUEEN ЗАНИМАЕТ ЛИДИРУЮЩИЕ ПОЗИЦИИ СРЕДИ СТУДИЙ ДИЗАЙНА ПО РЕЙТИНГАМ ЗАКАЗЧИКОВ В ТУЛЕ И ОБЛАСТИ»

ВЫГОДНЫЕ ПРЕДЛОЖЕНИЯ

Студия INTERQUEEN сотрудничает с крупнейшими застройщиками, ЖК, риелторами Тулы, что позволяет частным клиентам получать более выгодные условия сотрудничества, различные скидки и бонусы.

Среди партнёров студии:

✔***Жилищные комплексы*** *— ЖК «Фамилия», «Кулик», «Манхэттен», ЖК «Престиж», «Пушкин Дом», ЖК «Притяжение», ЖК «Пионерский», «Скандинавия».*

✔***Застройщики*** *— Загородная недвижимость REAL ESTATE GROUP, «Ин-Групп», «Жилищный капитал», «ОСТ».*

✔***Риелторы*** *— «Этажи» в Туле и Воронеже, ЕСН, «ЛеАН», «Макромир».*

ЛЮБЫЕ РАБОТЫ В СФЕРЕ АРХИТЕКТУРЫ, РЕМОНТА И СТРОИТЕЛЬСТВА

Специалисты INTERQUEEN занимаются не только интерьерами, но и экстерьерами, разработкой проектов коттеджей, малых архитектурных форм, фасадной части домов, террас, веранд. Большим преимуществом является полный цикл работы — от создания проектов до реализации любого пространства под ключ и авторского надзора. Профессионалы с высшим профильным образованием помогут решить все архитектурные и инженерно-технические задачи в рамках строительных норм и действующего законодательства — от строительства, расчета нагрузок и фундамента до ремонта, перепланировки и отделки фасада.

INTERQUEEN
private design

Официальный партнер
строительной компании «Ин-Групп»

ул. Октябрьская, 24, оф. 202
+7 961 265-84-18
interqueen.ru

Семина О. В. «Интеркуин»

ПУШКИН

КЛУБНЫЙ DOM

ПУШКИН – ЭТО УНИКАЛЬНОСТЬ
коллекция планировок с мастер-спальнями, просторными гостиными и террасами с видом на фонтаны Драматического театра

ПУШКИН – ЭТО КОМФОРТ
кладовая (келлер) для всех мелочей, которым не нашлось места в новой квартире, или 50% парковочного места при покупке квартиры от 80 кв.м **в подарок!**

ООО СЗ «Гефест-Групп». Проектная декларация размещена на сайте наш.дом.рф

*ДИЗАЙН КВАРТИР РАЗРАБОТАН СТУДИЕЙ INTERQUEEN private design

KDPushkin.ru
+7 903 810 00 18

Витрина ДЛЯ РОСТА ПРОДАЖ

ПРАВИЛЬНАЯ ВИТРИНА — ЕЩЕ ОДИН ИНСТРУМЕНТ ПРОДВИЖЕНИЯ ТОВАРА. В ТУЛЕ НАСТОЯЩИМИ ЭКСПЕРТОМ В ЭТОМ ВОПРОСЕ ЯВЛЯЕТСЯ КОМПАНИЯ «ВИТРА» И МАРИЯ ТИТОВА. ОНИ РАБОТАЮТ С ЮВЕЛИРНЫМИ САЛОНАМИ, МУЗЕЯМИ, МАГАЗИНАМИ, ТЦ, РЕСТОРАНАМИ И ЗНАЮТ, КАК ПОКАЗАТЬ ТОВАР В ВЫГОДНОМ СВЕТЕ.

МАРИЯ ТИТОВА
СОВЛАДЕЛИЦА ГРУППЫ КОМПАНИЙ «ВИТРА»

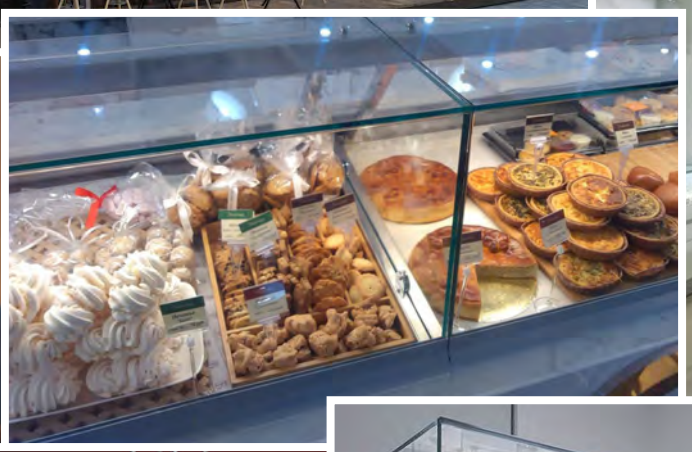

Перед нами стояла задача вместить максимум помещений для питомцев в заданное пространство и сделать их просторными и функциональными. Мы использовали надежные, прочные стекла, добавили полочек для комфортного сна животных, увеличив тем самым полезную площадь, спроектировали специальные отверстия, через которые животным комфортно дышать».

Как выгодно презентовать товар, если витрина находится на солнечной стороне и экспозицию не видно из-за солнечных бликов?

«С такой проблемой к нам обратился представитель мирового бренда, у которого главная витрина находилась на солнечной стороне. Товар был не виден из-за отражения солнечных бликов. Мы предложили использовать антибликовое стекло. Теперь установленная витрина выглядит абсолютно прозрачной и невидимой, не отражает свет и не бликует. Кроме того, мы использовали технологию закалки стекла, поскольку проходящие мимо покупатели, засмотревшись на товар, все время хотели пройти сквозь эту витрину, не понимая, что там установлено стекло».

У вас есть отличная возможность заказать любые изделия из стекла: технологичные стеклопакеты, витрины, уникальные перегородки для дома и офиса, душевые кабины, стильные зеркала для дома или квартиры, ограждения лестниц. Компания ВИТРА решит любые поставленные задачи, предоставит доставку, монтаж, услуги дизайнера и конструктора.

ВИТРА уже 20 лет занимается изготовлением стекла в промышленных масштабах. Среди проектов — «Кофекульт», «Клумба», «Бриллиантовая ручка», «585», «Золотой», SUNLIGHT, «Любимая пекарня», автосалоны Porsche и Volvo в Москве, сеть кофеен Costa Coffee, «Зоотель», музей самоваров и музей оружия в Туле.

Мария, каким образом витрины повышают продажи? Какие технологии вы применяете?

«Главная задача стеклянной витрины — показать в выгодном свете товар, подчеркнуть его красоту и цветопередачу. Для этого мы используем химическое осветленное стекло, которое не имеет характерного зеленоватого оттенка. На такой витрине особенно эффектно выглядят ювелирные украшения. Осветленное стекло усиливает блеск камней, привлекает внимание. Чтобы избежать лишних деталей и технологических зазоров, мы используем ультрафиолетовую склейку витрин.

Витрины ВИТРА прозрачные, воздушные, почти незаметные. Это помогает покупателю сфокусироваться на товаре, а продавцу — на продаже».

Насколько прочные такие витрины?

«ВИТРА использует специальные конструкции стеклянных витрин, технологию закалки и надежные стекла, толщиной 8–10 мм. Совокупность этих факторов позволяет сделать прочные витрины, которые крайне сложно разбить или раздавить. При этом конструкция надежная, без щелей и зазоров, что защищает украшения и ценные предметы искусства от кражи. Например, мы использовали закаленные и химически осветленные стекла для экспонатов в Тульском музее оружия».

Какой самый нестандартный запрос пришлось решить за время работы?

«ВИТРА создала уже несколько зоотелей по индивидуальным проектам с разной конфигурацией клеток для животных.

ВИТРА
ТУЛА, ПРОЕЗД ЭНЕРГЕТИКОВ, 8
+7 4872 70-74-40,
+7 950 920-02-23
VITRA71.RU

ИП Титова Мария Викторовна

ПРЕВРАТИТЕ ПРОСТРАНСТВО В ОАЗИС!

В холодное время года особенно хочется уюта и свежих красок. Летнее настроение легко создать с помощью реалистичных ботанических копий от шоурума Green Home, выполненных по технологии real touch. Вдохновляйтесь трендами в озеленении коммерческих помещений и создавайте цветущие сады в своих пространствах.

Озеленение пространств — это популярный тренд, который давно используется известными брендами Apple, Yandex, Microsoft и мировыми модными домами, такими как Dior, Chanel. Цветущие оазисы в офисах и магазинах благоприятно влияют и на сотрудников, и на покупателей. Все потому, что зелень в интерьере настраивает на спокойный и позитивный лад, улучшает работоспособность и даже способствует принятию положительных решений о покупке.

ДИЗАЙНЕРСКИЕ ЗЕЛЕНЫЕ РЕШЕНИЯ

Green Home профессионально занимается озеленением коммерческих помещений – салонов, офисов, кабинетов руководителей, а также магазинов, витрин и ресторанов. Green Home создает растительные решения по индивидуальным проектам – дизайнерские композиции, картины-триптихи, панно с логотипами компаний, зеленые стены, которые сочетают дерево, стабилизированный мох, реалистичную зелень и подсветку.

ЦВЕТУЩЕЕ ЗОНИРОВАНИЕ

Необычно зонировать пространство можно с помощью эксклюзивных напольных кашпо, наполненных дизайнерскими композициями. Кстати, цвет растений может быть любым: выбирайте любимые цветы в оттенках, идеально подходящих под ваш интерьер – лавандовых, графитовых, розовых.

ТРОПИЧЕСКИЕ ДЖУНГЛИ НА ПОТОЛКЕ

Реалистичные копии лиан, папоротников и нежных цветов можно расположить в самых непредсказуемых местах интерьера – на потолке, на колоннах или перегородках. Такие решения интересно украшают пространство, помогают скрыть мелкие несовершенства ремонта и не требуют никакого ухода.

ГЛОТОК СВЕЖЕГО ВОЗДУХА В ИНТЕРЬЕРЕ

Озеленять можно и предметы интерьера, и небольшие аксессуары. Например, часы можно декорировать стабилизированным мхом, ресепшн салона – осенней композицией из лиан, зеркало – тропическими вьющимися растениями.

ПОДВЕСНЫЕ САДЫ

Роскошно и необычно смотрятся растения от Green Home в кашпо, которые подвешены к потолку, в витринах, оконных зонах или располагаются на стенах. Такие решения смотрятся свежо и креативно, а также помогают освободить пространство подоконников. Кашпо выполнены из искусственного мха и дополнены яркой real tough зеленью – такие композиции не потеряют своего цветущего вида, не выгорят и будут радовать вас на протяжении нескольких лет.

GREEN HOME

ул. Луначарского, 16
ТЦ «МАКСИ»
+7 (4872) 704-888
+7 906 533-08-88
green71.ru

ООО «Зеленый дом», «Грин хоум»

Кому хорошо, КОГДА ТРЫНДЕЦ

ЧТО ТАКОЕ «ПОЛНЫЙ КАЮК» И КАК КРИЗИСЫ ТРЕНИРУЮТ НАШЕ МЫШЛЕНИЕ

ДЕНИС ВИКТОРОВ
ПРЕДПРИНИМАТЕЛЬ, ИНВЕСТОР

Зима. Вокзал небольшого дальневосточного городка. За окном метель. Такси, увязшее в сугробе. Предновогодняя ночь 2010 года. Мишура на входных дверях. Томное бухтение уборщицы. Звон бокалов из-за дверей служебного помещения.

Я опоздал на свой поезд. Долго улыбался на кассе, потом начальнице вокзала и вот сижу в пластиковом кресле, жду проходящего скорого, на который меня обещали посадить. И я, может быть, успею на свой самолет до Москвы.

Настроение не просто на нуле. Настроение – тягучая тоска, бери и мажь на горбушку реальности.

– С наступающим! – раздается с кресла рядом со мной.

Поворачиваю голову, – мужик. Такой реальный обитатель станций и привокзальных площадей. На лице – щетина. Из-под кашемирового пальто выглядывает строгий костюм. Несоответствия в образе «бродяга-миллионер» завершает бутылка очень дорого коньяка в руках. Протягивает мне пластиковый стакан. Я беру и сам себе удивляюсь. Да, жизнь преподносит сюрприз за сюрпризом.

– Ну, за трындец! – говорит мой новый знакомый, выпивает залпом и долго вдыхает серый кашемир рукава.

Потом начинает рассказывать о себе: он спец по выживанию. Абсолютно не умеет жить. Нет ни работы, ни семьи, ни сбережений, ни светлого завтра. А если это появляется у него наконец, он сам, в самые кратчайшие сроки, это разрушает.

Я вежливо молчу. Ну, ну…

Собеседник мой рассказывает дальше, мол, согласно его теории, все люди в мире делятся на два типа. Одни умеют жить, а другие – только выживать.

В норме у первых – радость и спокойствие, когда тишь да гладь по жизни, все понятно и стабильно. И им хорошо от этого.

А у вторых – постоянная борьба. И в стабильности им скучно и даже невыносимо. Они могут лишь выживать и отлично себя чувствуют, когда мир вокруг них рушится, а они спасают себя и других.

Ха. Интересно, подумал я. К чему он ведет? Сейчас денег попросит?

А он продолжал. О том, что когда в очередной раз он все разрушил в своей жизни и собрал в руку остатки, понял – это талант. И надо его монетизировать. Но кому нужны люди, не умеющие жить, но прекрасно выживающие? Тут уж меня увлекло не на шутку. Я слушал и перебирал в голове: а правда, как это можно использовать в предпринимательстве? Мне стало интересно, появились вопросы, я развернулся к мужику.

Он встал.

– Извини, больше не могу продолжать, консультирую сегодня очень известного человека.

Протянул руку.

– Петр. Если будет трындец, найди, меня тут все знают.

Вышел через центральный вход. За замершим стеклом вокзального витража остановился Land Cruiser Prado, фигура, сбиваемая ветром, открыла перед Петром дверь. Он сел внутрь.

Я посмотрел на «Арманьяк» в пластиковом стаканчике. И очень крепко задумался.

Сегодня я процитирую три правила Петра. В дни, когда тебе кажется, что вокруг трындец:

1) Не паникуй. Это, вообще, еще может быть и не «он самый»!

2) Откажись от всего, что создает иллюзии, постарайся увидеть свою жизнь без прикрас, чтобы принять реальность и увидеть новые пути развития.

3) Не распыляй ресурсы. Силы, финансы, время, энергию трать только на решение задач.

Кстати, на самолет я успел. Ехал и вел переписку по семи бизнес-проектам одновременно.

И думал: «Ха, трындец! Сколько сил дает, – ты посмотри!»

ЮНОСТЬ
КЛУБНЫЙ БАР & КАРАОКЕ

НОВОГОДНИЕ КОРПОРАТИВЫ

НА НАБЕРЕЖНОЙ ДЛЯ БОЛЬШИХ И МАЛЕНЬКИХ КОМПАНИЙ

- специальное банкетное меню
- Дед Мороз и Снегурочка
- новогодняя фотозона и фотограф
- развлекательная программа
- кавер-группа
- караоке

ВЕДУЩИЙ АЛЕКСЕЙ ФАБЕР

Входит в топ-3 ведущих
Тулы по версии сайта Горько.ру
Участник “Comedy Баттл” на ТНТ

Узнайте подробности и забронируйте дату

по телефону +7 993 756-08-42

ООО «Рестогруппа»

12+

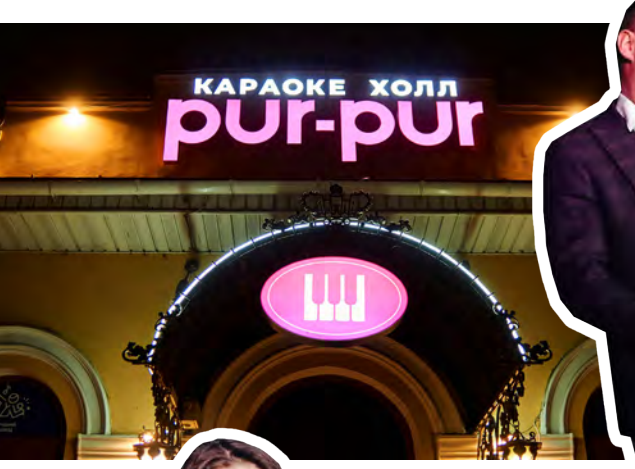

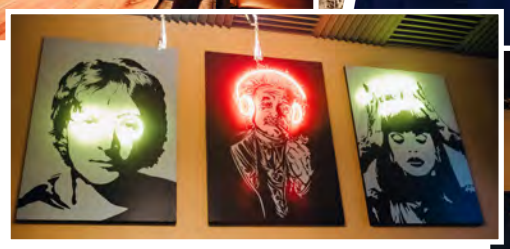

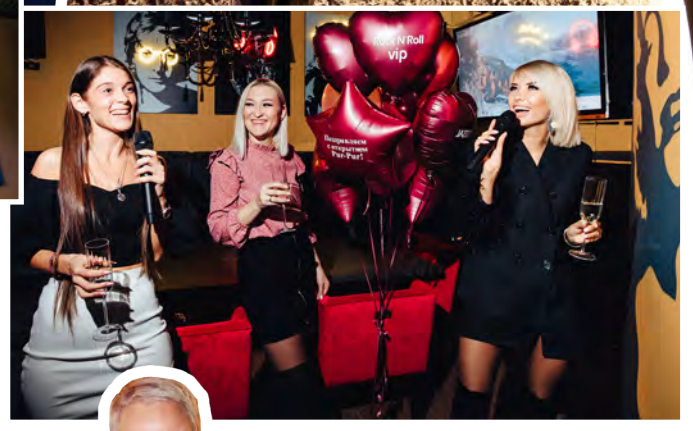

КАРАОКЕ ПО-НОВОМУ

ХОТИТЕ ПОЧУВСТВОВАТЬ СЕБЯ НАСТОЯЩЕЙ ЗВЕЗДОЙ В СВЕТЕ СОФИТОВ? ПОЙТЕ В НОВОМ КАРАОКЕ-ХОЛЛЕ PUR-PUR! ЗДЕСЬ ДЛЯ ВАС РОСКОШНАЯ СЦЕНА, ПРОФЕССИОНАЛЬНЫЙ СВЕТ, ЧИСТЫЙ ЗВУК, АВТОРСКОЕ МЕНЮ ОТ ШЕФА И 3 VIP-ЗАЛА!

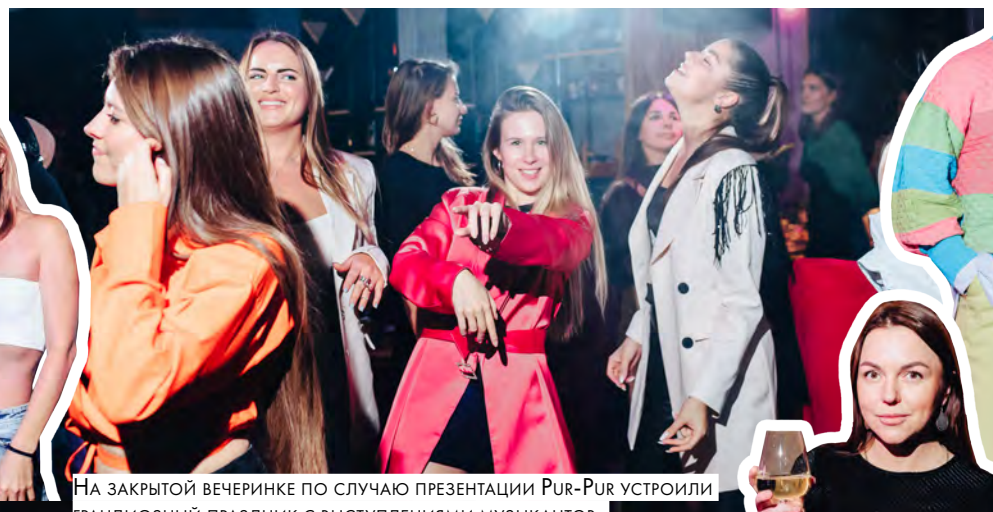

Еще одна «фишка» – три тематические VIP-комнаты со звукоизоляцией: «Pop Art», «Jazz», «Rock» – для тех, кто стесняется петь в основном зале или просто планирует отдохнуть своей компанией. Кстати, в случае, если вы хотите остаться инкогнито, пройти в VIP-комнату можно через потайной вход.

На закрытой вечеринке по случаю презентации Pur-Pur устроили грандиозный праздник с выступлениями музыкантов, сомелье-дегустацией, фаер-шоу от шефа, подарками и караоке-дуэтами гостей. Ребята из сообщества Prime отжигали под Лепса, 2 Насти – ведущая мероприятия Анастасия Цехмистренко и стилист по волосам Анастасия Соустова – перевоплотились в группу «ВИА Гра», а ведущая Светлана Дементьева в компании подруг раскачала зал, исполняя «Районы-кварталы». В течение всего вечера настроение создавал Сергей Иванов, а музыкальный тон мероприятию задали Леди Ксю и Светлана Афанасьева.

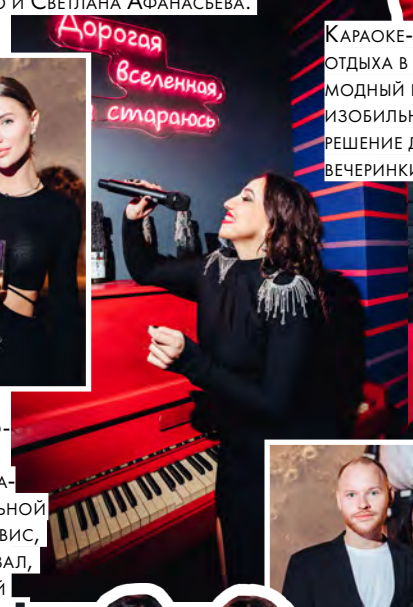

Караоке-холл Pur-Pur – это новый формат отдыха в городе, объединяющий караоке-бар и модный ресторан с авторским меню от шефа и изобильной винной картой. Pur-Pur – отличное решение для празднования дня рождения или вечеринки для близких друзей.

Здесь, наконец, можно проявить все свои вокальные таланты и по-настоящему зажечь! Для самой взыскательной публики – качественный сервис, дизайнерский просторный зал, работающий по депозитной системе, профессиональное оборудование и большая сцена.

Холл работает ежедневно, кроме понедельника, с 18-00, и петь любимые песни можно почти до самого утра! Бронируйте столики заранее по телефону или в директ в соцсетях.

КАРАОКЕ ХОЛЛ
pur-pur

ул. Тургеневская, 9
+7 919 089 90 84
pur_pur_71

ИП Бодьин Я. Г. «Пур-Пур»

16+

«ДОКТОР БЕЛОУСОВ»

Настоящий лечебный сбор. Лечит если не сердце, то точно душу.

«КОРПОРАТИВ В КОНДУКАХ»

Горячительная основа, клюквенный морс, личи и кардамон, как напоминание о лете.

«ПОТУСИМ НА ИСКРЕ»

Святое дело в любое время года. Во вкусе – земляника, шисо, лемонгасс и карамель.

«ЗНАКОМЫЙ В АДМИНИСТРАЦИИ»

У каждого – свой, и кажется, у каждого он есть. На основе мандаринового сока, лимонного тарта, сенчи и ванили.

ДЕГУСТАЦИИ

МЕСТНЫЕ

БАР

ЛЮДИ–ИСТОРИИ

Знакомимся с «Местными» ближе. Для разогрева танцы и гордость бара – локальные коктейли, где в сердце каждого – напитки собственного производства. А что у них за названия такие – спросите у местных, а лучше – попробуйте на вкус!

«ДЕВУШКА ИЗ ПЕДа»

Легкая и независимая, головокружительная и нежная. Аперитив, бисквит кастелла, клубника, бобы тонка.

Резерв столов: +7 902 901-19-99. Ул. Металлистов, 16 mestnye_bar

«ПРЯНИКОВ НЕТ»

Везде есть. А у нас нет. Зато есть сладкий вкус халвы и сгущенки с нежным ломтиком белевской пастилы.

«БЮСТ ТОЛСТОГО»

То, без чего невозможно представить Тулу. В долгом послевкусии: ноты банана, персика и лимона.

«ПОЛИТЕХ»

В пару прекрасной девушке из ПЕДа. Обжигающая основа с чили и домашний клубничный сироп – такие разные, и все-таки вместе.

ООО «ПЕРВЫЙ КУПАЖНЫЙ ЗАВОД»

18+

ДВИЖЕНИЕ К УСПЕХУ НА CHERY TIGGO 4 PRO

Кристина Андрюнина постоянно в движении: ездит на закупки косметики, путешествует за рулем в компании дочери и собаки, в ее багажнике всегда множество коробок с новинками индустрии красоты. Поэтому по словам нашей героини, самое главное для нее – безопасность, удобный, просторный салон и, конечно же, стильный дизайн автомобиля. Посмотрим, как Chery Tiggo 4 Pro справится с этими запросами.

ВАША ЖИЗНЬ ИДЕТ ПОЛНЫМ ХОДОМ? ПРИСМОТРИТЕСЬ К НОВОМУ КРОССОВЕРУ CHERY TIGGO 4 PRO. ОН ПОДОЙДЕТ И ПРЕДПРИНИМАТЕЛЯМ С ЧАСТЫМИ РАЗЪЕЗДАМИ ПО РАБОТЕ, И МОЛОДЫМ АКТИВНЫМ СЕМЬЯМ. НА ТЕСТ-ДРАЙВ CHERY TIGGO 4 PRO ОТ АВТОСАЛОНА CHERY СЕГОДНЯ ОТПРАВИЛАСЬ КРИСТИНА АНДРЮНИНА, СОВЛАДЕЛИЦА BEAUTY CONCEPT STORE MATRESHKA.

СОВЕРШЕННЫЙ КОМФОРТ

В Chery Tiggo 4 Pro установлен интеллектуальный двухзонный климат-контроль, адаптирующийся и под водителя, и под пассажиров. Сиденья автомобиля очень просторные, с развитой боковой поддержкой и обогревом — идеально для дальних поездок. На заднем ряду могут с комфортом разместиться до 3-х взрослых пассажиров. А для гаджетов здесь есть удобные USB-порты.

«Руль полностью обогреваемый и тактильно приятный. Есть кнопки управления мультимедиа, бортовым компьютером, Bluetooth и круиз-контролем. Это тоже плюс к вопросу безопасности», — продолжает Кристина.

БЕЗОПАСЕН ДЛЯ ВЗРОСЛЫХ И ДЕТЕЙ

Chery Tiggo 4 Pro имеет исключительно прочную нижнюю часть кузова за счет инновационной модульной платформы T1X. Благодаря ей же, машина очень проходимая. Даже в кромешной темноте поездка на Chery Tiggo 4 Pro будет безопасной и комфортной. Эту задачу решают LED-фары, светоотдача которых в 2,7 раза выше, чем у обычных галогенных ламп. Автомобиль очень маневренный, так как в нем установлен специальный процессор, уменьшающий время отклика педали газа. Еще один верный помощник — система кругового обзора, автоматически включающаяся на поворотах и при задней передаче.

«При всей динамичности машина «слушается» водителя моментально, с ней вся ваша семья будет как за каменной стеной», — делится впечатлениями Кристина.

АВТОМОБИЛЬ ДЛЯ ЭСТЕТОВ

А еще Chery Tiggo 4 Pro чертовски красив! 17-дюймовые литые диски с дерзкими красными акцентами (кстати, именно красным подчеркнуты многие детали и в салоне), эффектная радиаторная решетка и задние фонари. Ваше появление точно не останется незамеченным.

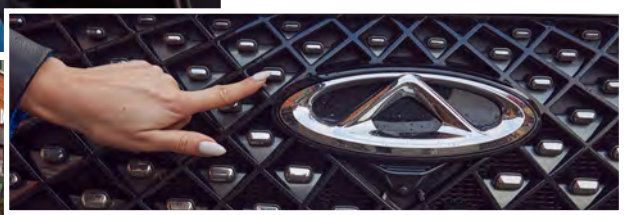

Впечатления Кристины Андрюниной после тест-драйва Chery Tiggo 4 Pro абсолютно совпали с нашими: это максимально безопасный, красивый, технологичный и универсальный автомобиль для молодых людей, которые всегда в движении.

ТЕПЕРЬ ПРИОБРЕСТИ КРОССОВЕРЫ CHERY СТАЛО ЕЩЕ ПРОЩЕ. АВТОМОБИЛИ ПРЕДСТАВЛЕНЫ В ТУЛЕ В ДВУХ ОФИЦИАЛЬНЫХ ДИЛЕРСКИХ ЦЕНТРАХ CHERY АВТОКЛАСС — В ЗАРЕЧЬЕ НА МОСКОВСКОМ ШОССЕ, 2Н И НА ОБОРОННОЙ, 116. ЗДЕСЬ МОЖНО ПОДОБРАТЬ МАКСИМАЛЬНО КОМФОРТНЫЕ УСЛОВИЯ ПОКУПКИ С ВЫГОДОЙ ДО 25%.

*Подробности в отделах продаж

TIGGO 4 PRO

ТВОЕ ВТОРОЕ Я

CHERY

до 8 500 ₽/МЕС

ЕЖЕМЕСЯЧНЫЙ ПЛАТЕЖ ПО АВТОКРЕДИТУ*

*ЕЖЕМЕСЯЧНЫЙ ПЛАТЕЖ ПО КРЕДИТУ (ЗА ИСКЛЮЧЕНИЕМ ПОСЛЕДНЕГО ПЛАТЕЖА) ПО ПРОДУКТУ «АВТОСТИЛЬ-ОСОБЫЙ» В РАМКАХ ПРОГРАММЫ КРЕДИТОВАНИЯ НОВЫХ АВТОМОБИЛЕЙ CHERY TIGGO 4 PRO (T19FL) (1.5 MT ACTION) 2022 ГОДА ВЫПУСКА - «CHERY DIRECT BALLOON PROMO» - С ОПЦИЕЙ «ОСТАТОЧНЫЙ ПЛАТЕЖ». РАСЧЕТ ПРОИЗВЕДЕН ИСХОДЯ ИЗ СЛЕДУЮЩИХ ПАРАМЕТРОВ: ЦЕНА АВТОМОБИЛЯ - 2 049 900 РУБЛЕЙ; РАЗМЕР ПЕРВОНАЧАЛЬНОГО ВЗНОСА – 985 000 РУБЛЕЙ (48,05% ОТ СТОИМОСТИ АВТОМОБИЛЯ); СРОК КРЕДИТА – 60 МЕСЯЦЕВ; ПРОЦЕНТНАЯ СТАВКА – 8,90% ГОДОВЫХ, ОСТАТОЧНЫЙ ПЛАТЕЖ - 1 024 950 РУБЛЕЙ (50% ОТ ВЫШЕУКАЗАННОЙ ЦЕНЫ АВТОМОБИЛЯ, ОПЛАЧИВАЕТСЯ В ПОСЛЕДНИЙ ПЛАТЕЖ ПО КРЕДИТУ), СУММА КРЕДИТА - 1 064 900 РУБЛЕЙ. ПРОГРАММОЙ ПРЕДУСМОТРЕНО ОФОРМЛЕНИЕ ДОГОВОРА СТРАХОВАНИЯ АВТОМОБИЛЯ ОТ РИСКОВ ХИЩЕНИЯ (УГОНА), УТРАТЫ (ГИБЕЛИ). ПРОЦЕНТНАЯ СТАВКА 8,90 % ГОДОВЫХ ПРИМЕНЯЕТСЯ ПРИ СРОКЕ КРЕДИТА 60 МЕСЯЦЕВ, ПЕРВОНАЧАЛЬНОМ ВЗНОСЕ ОТ 40% ОТ СТОИМОСТИ АВТОМОБИЛЯ. МИНИМАЛЬНЫЙ ПАКЕТ ДОКУМЕНТОВ, НЕОБХОДИМЫЙ ДЛЯ ПОЛУЧЕНИЯ КРЕДИТА: ПАСПОРТ ГРАЖДАНИНА РФ. ЗАЛОГОВОЕ ОБЕСПЕЧЕНИЕ - ЗАЛОГ ПРИОБРЕТАЕМОГО АВТОМОБИЛЯ. РАСЧЕТ ПЛАТЕЖА ПРОИЗВЕДЕН НА 9 ОКТЯБРЯ 2022 ГОДА (БЕЗ ПРИМЕНЕНИЯ УСЛУГИ – «ВЫБОР ДАТЫ ПЛАТЕЖА»), ЯВЛЯЕТСЯ ПРЕДВАРИТЕЛЬНЫМ И МОЖЕТ ОТЛИЧАТЬСЯ ОТ ФАКТИЧЕСКОГО ПРИ ИЗМЕНЕНИИ ПАРАМЕТРОВ/ДАТЫ ПРЕДОСТАВЛЕНИЯ КРЕДИТА. КРЕДИТ ПРЕДОСТАВЛЯЕТСЯ ПАО «СОВКОМБАНК» (ГЕНЕРАЛЬНАЯ ЛИЦЕНЗИЯ БАНКА РОССИИ № 963 ОТ 05 ДЕКАБРЯ 2014 ГОДА). НЕ ЯВЛЯЕТСЯ ПУБЛИЧНОЙ ОФЕРТОЙ. ПРЕДСТАВЛЕННЫЕ НА ИЗОБРАЖЕНИЯХ АВТОМОБИЛИ МОГУТ ОТЛИЧАТЬСЯ ОТ СЕРИЙНЫХ МОДЕЛЕЙ. УКАЗАННОЕ В РЕКЛАМЕ ОБОРУДОВАНИЕ МОЖЕТ БЫТЬ ОПЦИОНАЛЬНЫМ. ДАННАЯ ИНФОРМАЦИЯ НЕ ЯВЛЯЕТСЯ ОФЕРТОЙ. РЕКЛАМА. ПОДРОБНОСТИ ПО КОМПЛЕКТАЦИЯМ, ЦЕНАМ, НАЛИЧИЮ И Т.П. УТОЧНЯЙТЕ У ДИЛЕРОВ CHERY (ЧЕРИ) - СПИСОК РАЗМЕЩЕН НА САЙТЕ WW.CHERY.RU/DEALERS.

ООО «Автокласс Норд»

АВТОКЛАСС

Официальные дилеры в Туле
CHERY АВТОКЛАСС

Московское шоссе, 2н | (4872) 70 80 70 | chery-autoclass.ru
Оборонная улица, 116 | (4872) 21 34 34 | autoclass-chery.ru

МЫ БРОСАЕМ ВЫЗОВ ВСЕМ

БИЗНЕС-КЛУБАМ